



Lieferprogramm 2019



Lieferprogramm
1. Auflage Januar 2019
Nachdruck oder kopieren -
auch auszugsweise - verboten.

Inhaltsverzeichnis

Absperrgeräte	Seite	36-43
Absperrpfosten und Schnurnägel	Seite	44
Alu-Bohle	Seite	30
Alu-Dachkamingerüst	Seite	55
Aluminium Fahrgerüste.....	Seite	56-61
Aluminium Rollgerüste.....	Seite	62-63
Baustützen nach EN 1065.....	Seite	3-4
Bauzaun.....	Seite	45-46
Bauzaunzelt	Seite	51
Bockgerüste	Seite	30
Container und Behälter	Seite	26-27
Dachbaugeräte	Seite	53-54
Geräte.....	Seite	11-16
Gerüstböcke und Zubehör	Seite ...	27-30
Gerüstpaletten	Seite	25
Gerüstsysteme	Seite	67
Gerüstzubehöerteile	Seite ...	64-66
Grabenbrücken.....	Seite	43
Holzbauzaun.....	Seite	52
Kabelbrücke	Seite	12
Klapptritte	Seite	16-17
Klemmschellen	Seite	44
Kragarmlift	Seite	11
Kurbel- Gerüstböcke	Seite	29
Lampenmast.....	Seite	13
Schaftrohre	Seite	44
Schalungsgeräte.....	Seite	7-10
Schnurgerüste	Seite	18
Schräg- und Fensterstützen	Seite	5
Schrankenzäune	Seite	38
Schubkarren + Zubehör	Seite	31-33
Schuttröhre + Zubehör	Seite	35
Schutzgeländerzwingen	Seite ...	20-21
Spezialpaletten	Seite	23-25
Stapelgestell	Seite	26
Stapelpaletten	Seite	22
Standelemente für Bauzaun	Seite	50
Transport- und Sackkarren.....	Seite	34
Treppenschalung	Seite	6
Vollwandbehälter und Boxen.....	Seite	26
Zubehör für Bauzaun.....	Seite	47-49
Zubehör für Schalung.....	Seite	5-6

Baustützen nach EN 1065



Baustützen

nach Euro- Norm EN 1065, lackiert mit Innengewinde und verzinktem Stützenschloss, Baustütze mit geschlossenem Gewinde

A 30 1,87-3,00 m.....Art.-Nr. 30630

Baustützen

nach Euro- Norm EN 1065, lackiert mit Innengewinde und verzinktem Stützenschloss, Baustütze mit geschlossenem Gewinde

B 30 1,76-3,00 m.....Art.-Nr. 30408

B 35 2,04-3,50 m.....Art.-Nr. 30418

B 40 2,35-4,00 m.....Art.-Nr. 30428

Baustützen

nach Euro- Norm EN 1065, lackiert mit Innengewinde und verzinktem Stützenschloss, Baustütze mit geschlossenem Gewinde

B/D 25 1,52-2,50 m....Art.-Nr. 30640

B/D 30 1,77-3,00 m....Art.-Nr. 30650

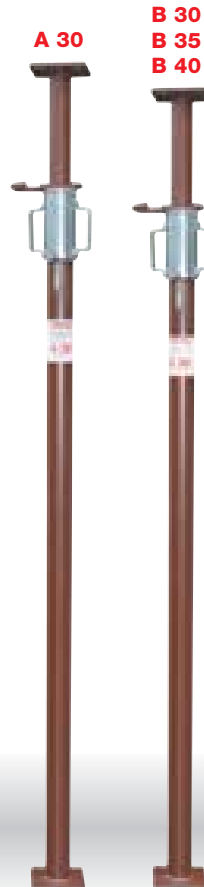

LACKIERUNG
 Baustützen erhalten eine Einbrennlackierung.

HANDQUETSCHSICHERUNG
 Baustützen haben bei eingeschobener Stütze einen Freiraum von 10 cm.

G-HAKEN
Die Grobeinstellung im Abstand von 10 cm erfolgt durch einen 13 mm starken, unverlierbaren, verzinkten G-Haken.

STÜTZENSCHLOSS
Die Feineinstellung erfolgt durch ein verzinktes, robustes Stützenschloß.

AUSFALLSICHERUNG
 Baustützen sind mit einer Sicherung gegen Herausfallen des Innenrohres gesichert.

MAßEINTEILUNG IN CM
Durch Maßeinteilung in cm können Sie erkennen, wie groß der Verstellbereich im Stützenschloß ist.

B/D 25, B/D 30

Baustützen

nach Euro- Norm EN 1065, verzinkt mit Außengewinde, Baustütze mit offenem Gewinde

B/D 25 1,46-2,50 m....Art.-Nr. 30828

B/D 30 1,82-3,00 m....Art.-Nr. 30829

B/D 35 1,98-3,50 m....Art.-Nr. 30839

B/D 40 2,25-4,00 m....Art.-Nr. 30849

B/D 55 3,03-5,50 m....Art.-Nr. 30859

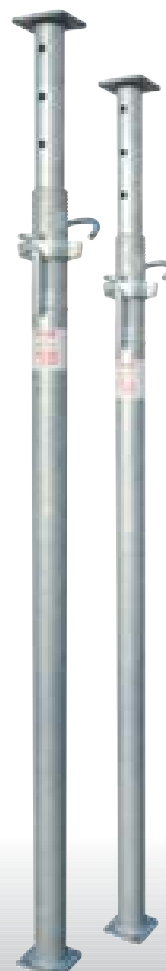

HANDQUETSCHSICHERUNG
 Baustützen haben bei eingeschobener Stütze einen Freiraum von 10 cm.

GEWINDESTÜCK
Das robuste, verzinkte Trapezgewinde erleichtert die Stützeinstellung.

G-HAKEN
Die Grobeinstellung im Abstand von 10 cm erfolgt durch einen 13 mm starken, unverlierbaren, verzinkten G-Haken.

FEINEINSTELLUNG
Die Feineinstellung erfolgt durch eine robuste Mutter mit Schlagnocken und Griff.

AUSFALLSICHERUNG
 Baustützen sind mit einer Sicherung gegen Herausfallen des Innenrohres gesichert.

VERZINKUNG
 Baustützen mit offenem Gewinde sind außen und innen feuerverzinkt.

B/D 25, B/D 30, B/D 35, B/D 40, B/D 55

Tragfähigkeit ist abhängig von der Auszugslänge (siehe Tabelle auf der nächsten Seite).

Die Unfallverhütungsvorschriften sind zu beachten!

Bitte fordern Sie die Aufbau- und Verwendungsanleitung an!

müba Baustützen nach Euro-Norm EN 1065

Die müba Euro-Norm Baustützen sind nach der Euro-Norm EN-1065 konstruiert. Belastungen der einzelnen Baustützen ergeben sich aus den Tabellen.

Alle Baustützen sind mit Prüfzeichen und Überwachungsvertrag!

Euro Baustütze der Klasse **A** mit geschlossenem Gewinde

Technische Daten

Bezeichnung : **A 30**
 Abmessung ...: 1,87-3,00 m
 Gewicht: 13,0 kg



Auszugs-länge in m	A 30 (kN)
3,0 m	10,0
2,9 m	10,7
2,8 m	11,5
2,7 m	12,3
2,6 m	13,3
2,5 m	14,4
2,4 m	15,6
2,3 m	17,0
2,2 m	18,6
2,1 m	20,4
2,0 m	22,5
1,9 m	24,9



Tragfähigkeit B/D 25 - B/D 55

$$R_B = \frac{68,0}{1,7} * \frac{l_{max}}{l^2} \leq \frac{51,0}{1,7} \text{ (kN)}; R_D = \frac{34,0}{1,7} \text{ (kN)}$$

Tragfähigkeit A 30

$$R_A = \frac{51,0}{1,7} * \frac{l_{max}}{l^2} \leq \frac{44,0}{1,7} \text{ (kN)}$$

Euro Baustütze der Klasse **B/D**

Technische Daten

Euro Baustütze der Klasse **B** mit geschlossenem Gewinde

Technische Daten



Auszugs-länge in m	B 30 (kN)	B 35 (kN)	B 40 (kN)
4,0 m			10,0
3,9 m			10,5
3,8 m			11,1
3,7 m			11,7
3,6 m			12,3
3,5 m		11,4	13,1
3,4 m		12,1	13,8
3,3 m		12,9	14,7
3,2 m		13,7	15,6
3,1 m		14,6	16,6
3,0 m	13,3	15,6	17,8
2,9 m	14,3	16,6	19,0
2,8 m	15,3	17,9	20,4
2,7 m	16,5	19,2	21,9
2,6 m	17,8	20,7	23,7
2,5 m	19,2	22,4	25,6
2,4 m	20,8	24,3	27,8
2,3 m	22,7	26,5	30,0
2,2 m	24,8	28,9	30,0
2,1 m	27,2	30,0	
2,0 m	30,0	30,0	
1,9 m	30,0		
1,8 m	30,0		
1,7 m	30,0		

Auszugs-länge in m	B/D 25 (kN)	B/D 30 (kN)	B/D 35 (kN)	B/D 40 (kN)	B/D 55 (kN)
5,5 m					20,0
5,4 m					20,0
5,3 m					20,0
5,2 m					20,0
5,1 m					20,0
5,0 m					20,0
4,9 m					20,0
4,8 m					20,0
4,7 m					20,0
4,6 m					20,0
4,5 m					20,0
4,4 m					20,0
4,3 m					20,0
4,2 m					20,0
4,1 m					20,0
4,0 m				20,0	20,0
3,9 m				20,0	20,0
3,8 m				20,0	20,0
3,7 m				20,0	20,0
3,6 m				20,0	20,0
3,5 m			20,0	20,0	20,0
3,4 m			20,0	20,0	20,0
3,3 m			20,0	20,0	20,2
3,2 m			20,0	20,0	21,5
3,1 m			20,0	20,0	22,9
3,0 m		20,0	20,0	20,0	24,4
2,9 m		20,0	20,0	20,0	
2,8 m		20,0	20,0	20,4	
2,7 m		20,0	20,0	21,9	
2,6 m		20,0	20,7	23,7	
2,5 m	20,0	20,0	22,4	25,6	
2,4 m	20,0	20,8	24,3	27,8	
2,3 m	20,0	22,7	26,5	30,0	
2,2 m	20,7	24,8	28,9	30,0	
2,1 m	22,7	27,2	30,0		
2,0 m	25,0	30,0	30,0		
1,9 m	27,7	30,0			
1,8 m	30,0	30,0			
1,7 m	30,0	30,0			
1,6 m	30,0				
1,5 m	30,0				

Tragfähigkeit B 30 - B 40

$$R_B = \frac{68,0}{1,7} * \frac{l_{max}}{l^2} \leq \frac{51,0}{1,7} \text{ (kN)}$$

Schräg- und Fensterstützen



müba Fensterstützen

Lieferbare Größen:

Länge 0,95 bis 1,50 m
Art.-Nr. 19860 lackiert

Länge 0,95 bis 1,50 m
Art.-Nr. 19869 verzinkt

Länge 1,25 bis 2,00 m
Art.-Nr. 19870 lackiert

Länge 1,25 bis 2,00 m
Art.-Nr. 19879 verzinkt

Tragfähigkeit 15 kN

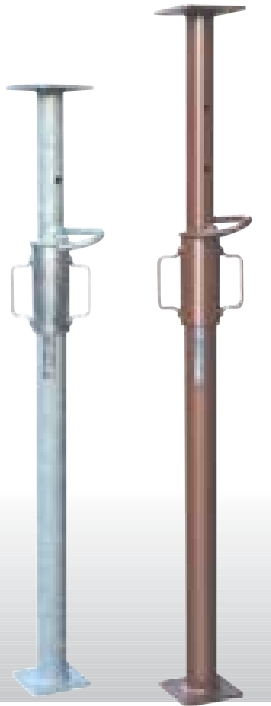

müba Schrägstützen

Notwendig geworden durch konstruktive Weiterentwicklung im Beton-Fertigbau. Universell verwendbar als Druck- und Zugstütze für Wandschalungen. Funktionsfähig und unfallsicher durch verdecktes Gewinde. Grobeinstellung mit G-Haken, Feineinstellung mit Gewindestück.

Lieferbare Größen:

Verstellbarkeit	lackiert	verzinkt
1,80 bis 3,00 m	Art.-Nr. 20550	Art.-Nr. 20559
2,10 bis 3,65 m	Art.-Nr. 20560	Art.-Nr. 20569
2,50 bis 4,30 m	Art.-Nr. 20570	Art.-Nr. 20579
4,20 bis 6,20 m		Art.-Nr. 20589

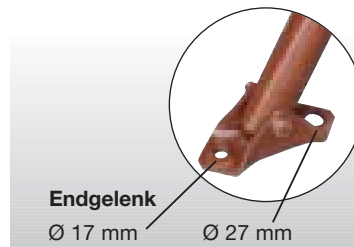

Belastungstabelle siehe Einzelprospekt

Zubehör für Schalung



müba Kopf für Schalungsstützen

Zur Aufnahme von Holzschalungsträgern mit einer Höhe von 20 cm.

Stützenkopf mit Eckwinkel, verzinkt

Die Eckwinkel sind durch die Kopfplatte durchgeführt, daraus ergibt sich eine besonders hohe Stabilität.

Vorteil: **Kein Abbrechen der Eckwinkel an den Anschweißpunkten.**

Gewicht: 2,8 kg

Art.-Nr. 19469

Untersicht der Anschweißpunkte.

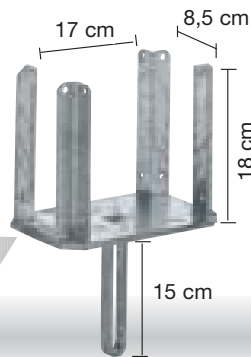
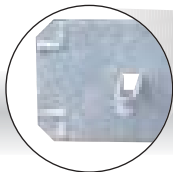

müba Dreifußständer

Art.-Nr. 19499, verzinkt

Die drehbaren Füße ermöglichen das Aufstellen der Stützen an einer Wand, in einer Ecke oder in der Raummitte. Passend für alle Stützen mit Rohrdurchmesser von 48-76 mm.

Dreifußständer ist nicht für Baustützen B/D 55 einsetzbar.

Mit dem müba Dreifußständer werden die Baustützen schnell und einfach aufgestellt.

Gewicht: 7,9 kg

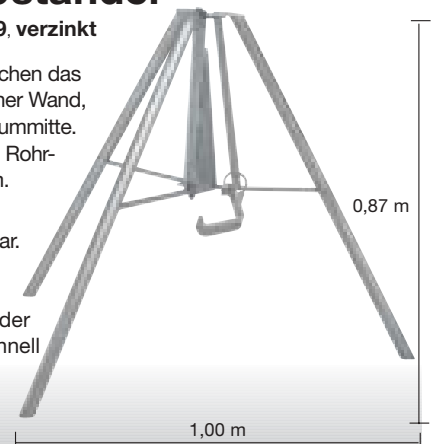

müba Dreifußständer aus Vierkantrrohr

NEU!!!
im Programm

- ✗ gut stapelbar durch Vierkantrrohr
- ✗ robuste Ausführung

Art.-Nr. 19480, verzinkt

Gewicht: 8,2 kg



müba Palette für Dreifußständer

- ✗ durch die spezielle Anordnung der Rohre lassen sich die Dreifußständer rutschsicher lagern und transportieren
- ✗ zur Aufnahme von 36 Dreifußständern
- ✗ verzinkt, stapelbar

Lichte Abmessungen:

1,30 m lang
0,70 m breit
0,70 m hoch

Tragfähigkeit 1,5 t

Art.-Nr. 15419

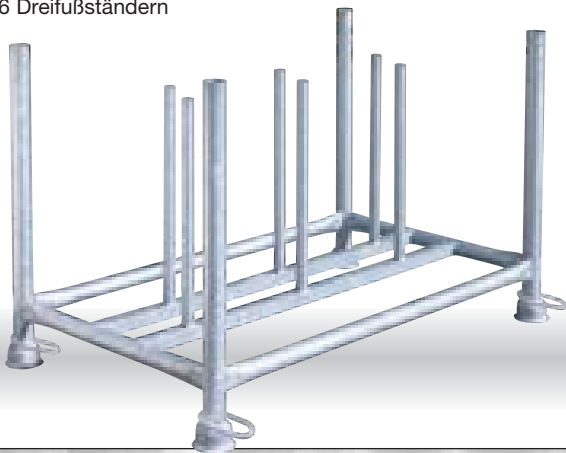

müba Verschwertungsklammern

Ein kostensparendes Kleingerät für die Verschwertung von Stahlrohr-Schalungsstützen. Passend für alle Stützengrößen von 48 - 76 mm Rohrdurchmesser.

Art.-Nr. 10549

Verschwertungs-
klammern, verzinkt

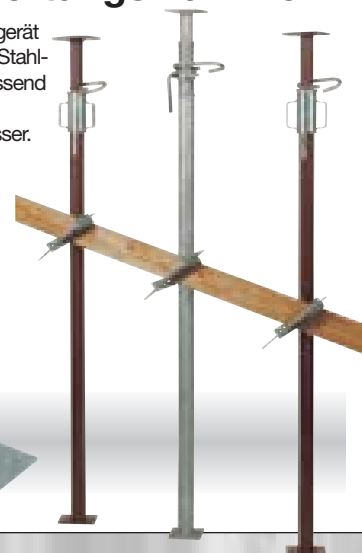
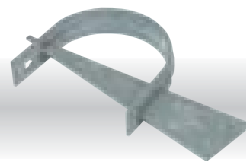

Treppenschalung

müba Teleskoprohr für viertel-, halb- und voll-gewendelte Treppen

- ✗ Zur Erstellung der Lauffläche für eine vollgewendelte Treppe (16 Stufen) werden ca. 2 Stunden benötigt.
- ✗ Der Lauf braucht nicht mittig unterstützt werden.
- ✗ Die Arbeit kann von einer Person erledigt werden.
- ✗ Für die sichere Begehbarkeit, insbesondere für den des Eisenflechters, sorgt eine Streckmetallmatte, die mittig auf die Lauffläche gebunden wird.
- ✗ Auch das Ausschalen ist sicherer und leichter.
- ✗ Das System ist wiederverwendbar, deshalb auch kein Entsorgungsproblem.
- ✗ Als Schalhaut verwenden wir eine Luftkissen-Gitterfolie, die die Abstände der jeweiligen Schalungsträger bis zu maximal 5 cm bequem überbrückt. Diese Gitterfolie ist oft wiederverwendbar und daher kostensparend.

Art.-Nr. 12390 Gr. 0 0,75 - 1,15 m (für schmale Treppen)

Art.-Nr. 12400 Gr. 1 0,92 - 1,60 m

Art.-Nr. 12410 Gr. 2 1,46 - 2,00 m

Für die Erstellung einer Treppe werden 90 Teleskoprohre Gr. 1 und 10 Teleskoprohre Gr. 2 benötigt.



müba Luftkissen Gitterfolie

Breite 1,50 m, Länge 25 m

Art.-Nr. 12420

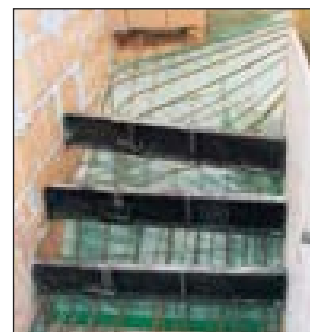
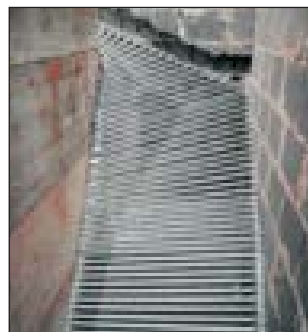

müba Stufenschalung

Ideal zur kostensparenden Einschalung von Treppenstufen.

- ✗ kein Kantholzverschnitt mehr
- ✗ stufenlos im Längenmaß einstellbar
- ✗ Stufenhöhe 17,5 cm

Keilverschluß

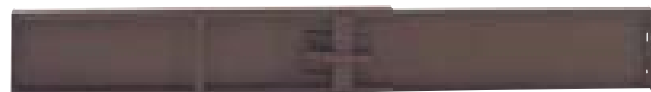
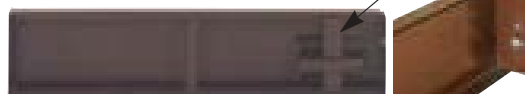

Art.-Nr. 12100 lackierte Ausführung, verstellbar von 0,80-1,45 m, mit Flacheisen



verzinkte Ausführung, mit Eckwinkel

Art.-Nr. 12109

verstellbar von 0,90-1,55 m

Art.-Nr. 12120

verstellbar von 0,75-1,20 m



Schalungsgeräte



müba Abschalstütze

- ✗ zur kostensenkenden Einschaltung von Bodenplatten und Stützmauern
- ✗ schneller Aufbau ohne Fachkräfte
- ✗ sichere Formhaltung, verwindungsfrei
- ✗ kein Verschnitt von Kantholz
- ✗ geringes Gewicht, platzsparend zu lagern



Schalhilfe zur Erstellung von Bodenplatten.

Abschalstütze komplett mit 2 Erdnägeln, 0,75 m hoch, Gewicht 9 kg. Art.-Nr. 11290

mit Teleskopverstellung

Erdnägel:

Länge 0,40 cm
40er T-Profil

Zur problemlosen Einschaltung von Bodenplatten

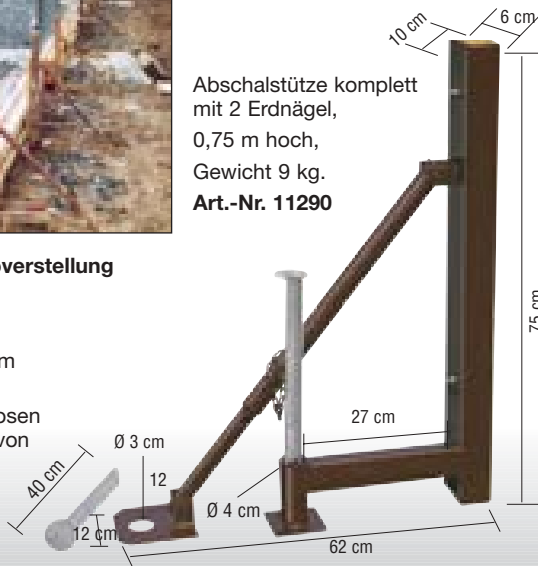

müba Fugenband aus PVC-U

Fugenbänder dienen zum Abdichten von Arbeitsfugen. Das müba Fugenband besteht aus PVC-U (hart), das ähnlich wie KG-Rohre sehr resistent gegen die meisten Chemikalien und Säuren ist.

- ✗ Das Band ist wärme- und kältebeständig und läßt sich biegen und abwinkeln
- ✗ Die Oberfläche ist beidseitig gerillt, damit kein Wasser umlaufen kann
- ✗ Das Material ist leicht und handlich und kann mit handelsüblichen PVC-Klebern geklebt oder mit einem Schweißbeil verschweißt werden
- ✗ Die Verletzungsgefahr durch scharfe Kanten, beim Verlegen, ist gering



Breite: 150 mm
Lieferlänge: Rollen zu 25 m
Art.-Nr. 81030

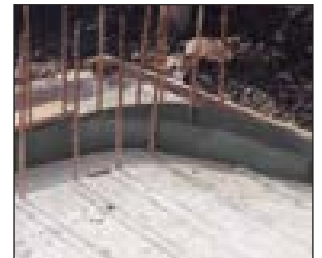
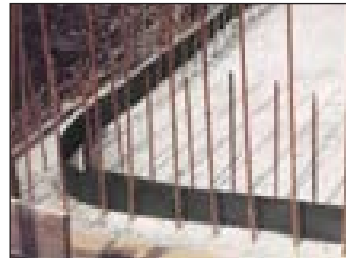

müba Schalschiene und Geländerpfosten



Die Deckenrandschalung wird bei der Herstellung von Betondecken in Geschöbauten als Randabschalung verwendet. Der Geländerpfosten sorgt mit den Seitenschutzbretern für den in der Unfallverhütungsvorschrift BGV C22 geforderten Schutz gegen Absturz. Das System entspricht den Anforderungen der „Grundsätze für die Prüfung von Seitenschutzbauteilen und Dachschutzwänden“ nach BGG 928 (04/1994). Die Schalschiene ersetzt die sonst übliche und zeitaufwendige Montage von Kanthölzern. Die Schalschiene wird mit einem Spannstab (z.B. DW 15), der durch die Betonwand geführt wird, und mit Spannmuttern befestigt. Der Spannstab muß in der oberen Hälfte der Schalschiene durchgeführt werden. Der Geländerpfosten wird auf die Schalschiene aufgesteckt. Der 3-teilige Seitenschutz wird mit Brettern 15 x 3 cm vervollständigt. Als Randabschalung kann eine 4,5 cm dicke Bohle angeschlagen werden.

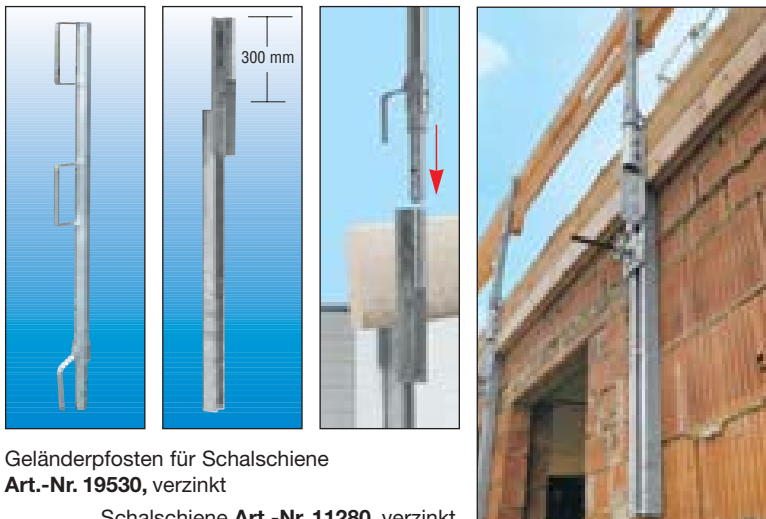

Geländerpfosten für Schalschiene
Art.-Nr. 19530, verzinkt

Schalschiene Art.-Nr. 11280, verzinkt

(Dywidagstab sowie Spannmuttern müssen bauseits gestellt werden)



Der zulässige Abstand „e“ der Schalschienen richtet sich nach der Dicke der zu betonierenden Decke und beträgt
bei $d \leq 20$ cm : zul „e“ = 150 cm
bei $d = \max D = 30$ cm : zul „e“ = 75 cm

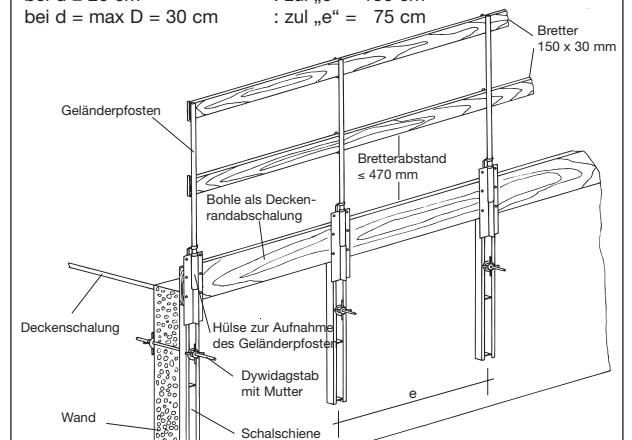

meba Schalkonsole und Geländerpfosten



Die Schalkonsole wird bei der Herstellung von auskragenden Decken und als Deckenrandschalung verwendet. Der Geländerpfosten sorgt mit den Seitenschutzbrethern für den in der Unfallverhütungsvorschrift BGV C22 geforderten Schutz gegen Absturz.

Der zulässige Abstand der Schalkonsolen ist in Abhängigkeit von der Deckendicke und der Auskrümmung der Tabelle zu entnehmen. Zwischenwerte können interpoliert werden. Die maximale Verformung der Schalkonsole beträgt bei ungünstiger Aufhängesituation und maximaler Last 3 mm.

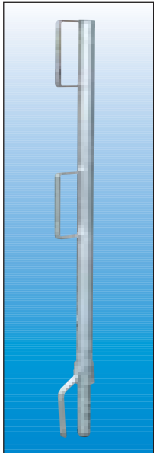

Geländerpfosten
Art.-Nr. 19530

Deckendicke d (cm)	Auskrümmung der Decke l (cm)						
	10	20	30	40	50	60	70
20	200	200	165	130	100	80	65
30	115	105	90	75	60	50	40

Zulässiger Konsolenabstand e (cm)

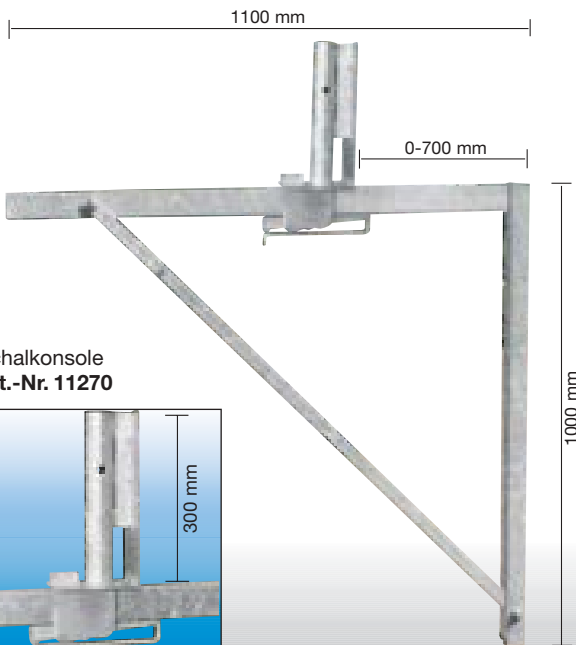

Schalkonsole
Art.-Nr. 11270

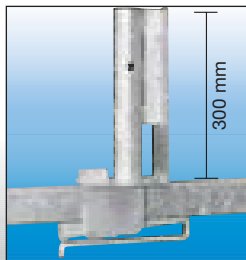
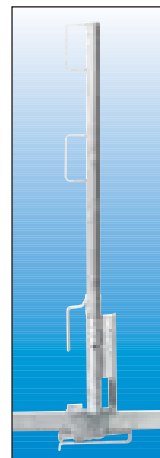
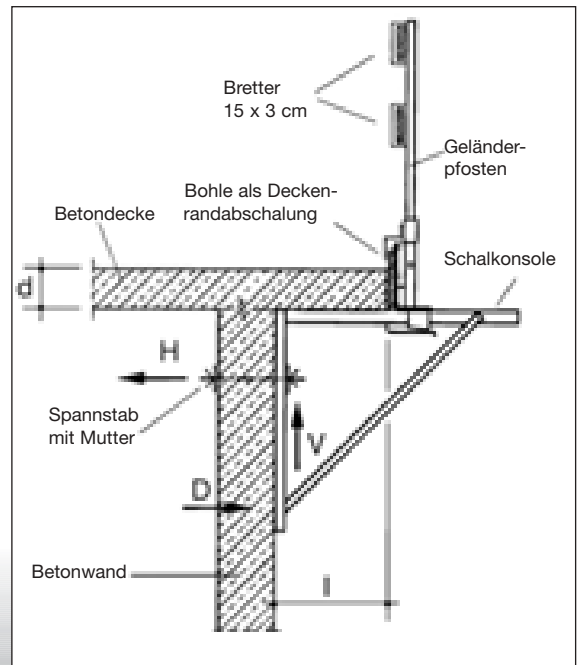

meba Abstützspindel

Die meba Abstützspindel wird zur Abstützung von Unterzügen bei Klinkermauerwerk benötigt. Sie wird in die Fugen des Mauerwerks eingesetzt. Die Höhenjustierung des Abstützbalkens erfolgt über eine innenliegende Spindel.

Einfacher geht es nicht mehr!

- ✗ zeitraubende Abstützungen entfallen!
- ✗ Durchgänge bleiben frei!
- ✗ exakte Höhenjustierung durch Spindel möglich!
- ✗ Holzverschnitt entfällt!

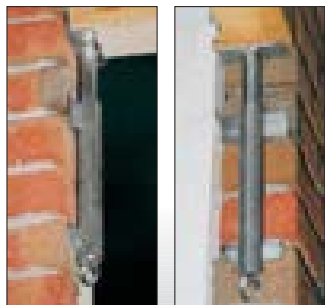
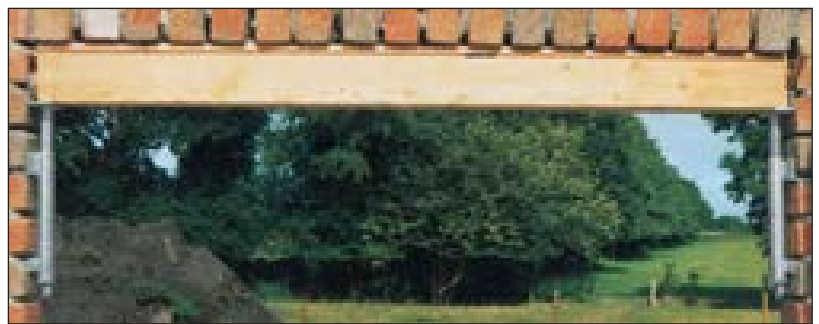

Art.-Nr. 12350

Technische Daten:
 Gesamtlänge:33 cm
 Spindelweg:19 cm
 Maße Aufleger: ..10 x 3 cm
 Gewicht:1,7 kg

So nicht mehr!



meba Schalzwinge 35 schraubbar

Schalungsgerät mit exakter Einstellmöglichkeit durch innenliegendes Dywidag-Gewinde.

Art.-Nr. 15060, verzinkt

- ✗ stufenlose Einstellung bis max. 35 cm
- ✗ Schenkellänge 35 cm
- ✗ schnell auszuschalen
- ✗ robust und langlebig
- ✗ schraubbar durch Handspindel
- ✗ geschütztes Gewinde
- ✗ handlich durch geringes Gewicht

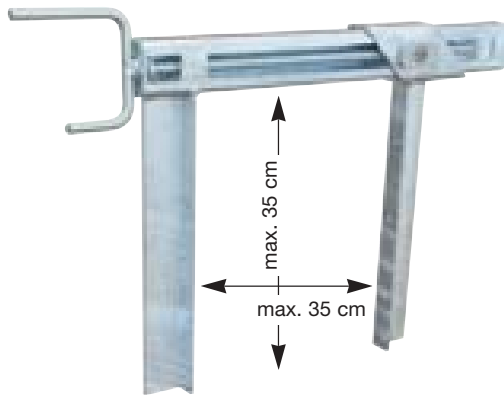

meba Schalzwinge 76 schraubbar

Art.-Nr. 15090, lackiert

- ✗ Gewinde verzinkt
- ✗ stufenlose Einstellung bis max. 76 cm
- ✗ Schenkellänge 47 cm
- ✗ schnell auszuschalen
- ✗ robust und langlebig
- ✗ mit Dywidag Gewinde
- ✗ schraubbar durch Handspindel

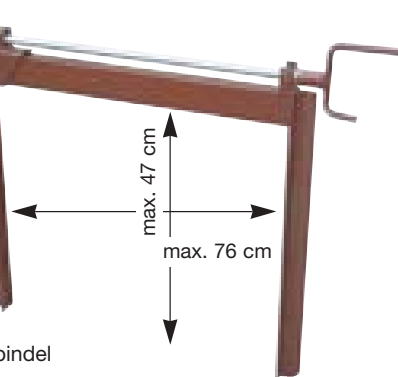

meba Fundamentzwinge Gr. 2 + 3

Art.-Nr. 15080, Gr. 2 lackiert, max. 90 cm Spannweite

Art.-Nr. 15083, Gr. 3 lackiert, max. 120 cm Spannweite

- ✗ stufenlose Einstellung bis max. 120 cm
- ✗ genaue Justierung durch 2 Keile
- ✗ Schenkellänge 50 cm
- ✗ schnell auszuschalen
- ✗ kostensenkend
- ✗ formstabil, auch bei Belastung
- ✗ dauernd verwendbar

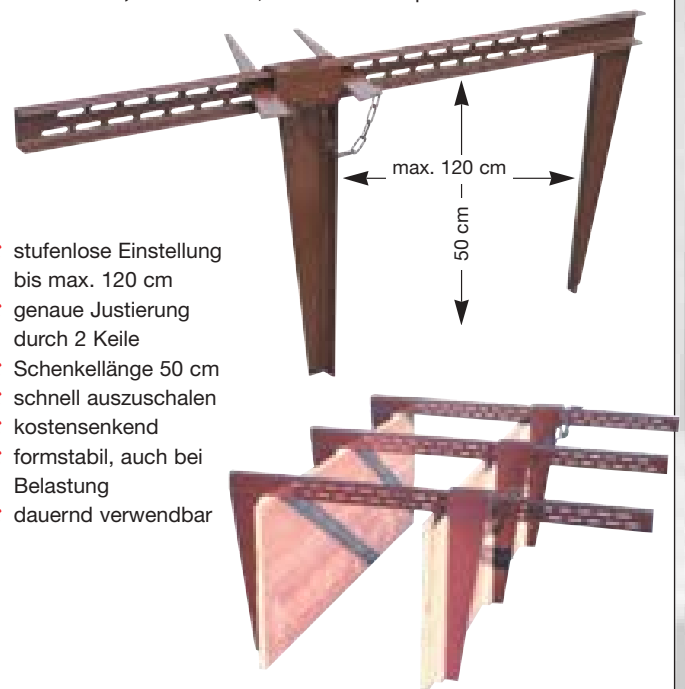

meba Fundamentzwinge Gr. 1

Art.-Nr. 15070, lackiert

- ✗ stufenlose Einstellung bis max. 57,5 cm
- ✗ Schenkellänge 34 cm
- ✗ schnell auszuschalen
- ✗ kostensenkend
- ✗ formstabil, auch bei Belastung
- ✗ dauernd verwendbar

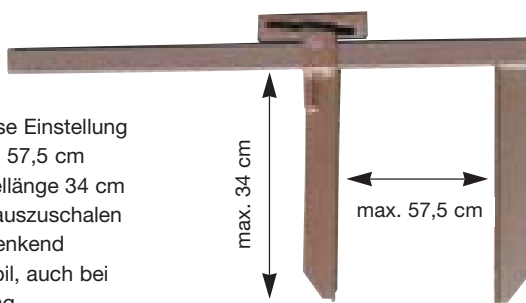

meba Betonzwinge

- ✗ Aus Flachstahl, 40 x 8 mm
- ✗ Schieber aus gelochtem Vierkantstahl, 24 mm

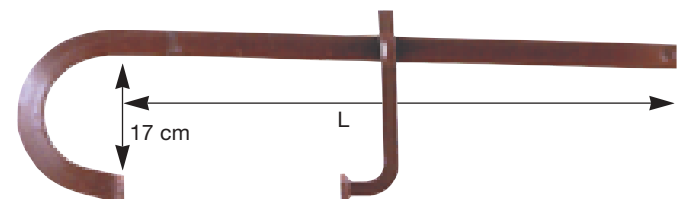

meba Schalzwinge 90 verzinkt

Art.-Nr. 15079, Einsatzbereich wie Fundament-Zwinge

- ✗ Stufenlose Einstellung bis 90 cm
- ✗ Schenkellänge 50 cm
- ✗ unverlierbarer Keil

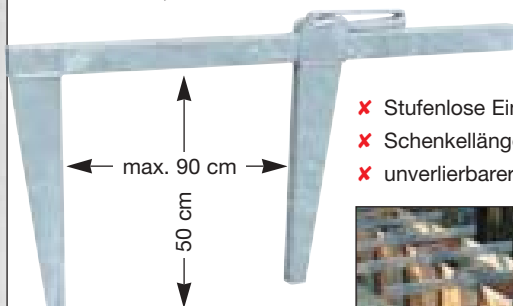

- ✗ lange Lebensdauer durch Feuerverzinkung
- ✗ genaue Maßhaltigkeit auch am Schenkelende durch oben liegenden Keil



Schallänge: L = 800 mm
Art.-Nr. 15040
Schallänge: L = 1000 mm
Art.-Nr. 15041



meba Hohlwand-Betonierkonsole

Die Hohlwand-Betonierkonsole ermöglicht sicheres Arbeiten an der Wandoberkante sowie am Deckenrand. Bei einem maximalen Konsolabstand von 2,0 m und einer Belagbreite von 0,60 m darf das Gerüst bis zur Lastklasse 2 (1,5 kN/m²) eingesetzt werden.

- ✗ sorgt für sicheren Stand beim Einfüllen des Betons
- ✗ gefährliches Stehen oder Laufen auf der Betonkante entfällt
- ✗ schneller und einfacher Auf- und Abbau
- ✗ Befestigung ohne einbetonierte Anker möglich

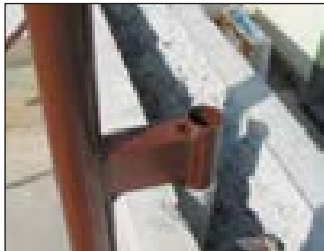

Hohlwand-Betonierkonsole

Art.-Nr. 11260, lackiert
Art.-Nr. 11261, verzinkt

Belagbreite 0,60 m
Höhe 1,50 m



Kunststoffhülse
Art.-Nr. 19533
Innen Ø 40 mm
Länge: 250 mm

Stopfen für
Kunststoffhülse
Art.-Nr. 19534



Geländerpfosten
zum Einstecken
Höhe: 1,20 m,
Rohr 38 mm Ø

Art.-Nr. 19537, lackiert
Art.-Nr. 19538, verzinkt

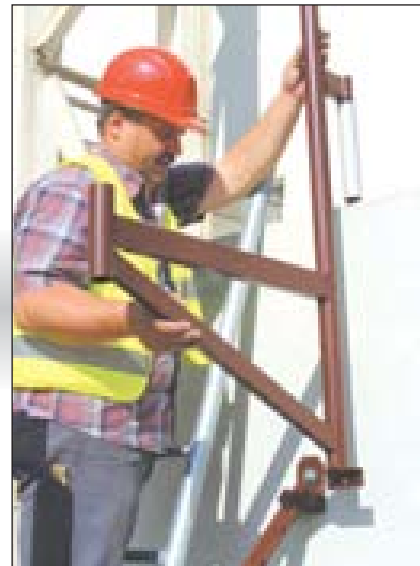

Stapelgestell zum Einlagern
von 30 Betonierkonsolen
lackiert Art.-Nr. 12110
verzinkt Art.-Nr. 12119

meba Hohlwandkronenabsicherung

Die meba Hohlwandkronenabsicherung ist GS-geprüft nach EN 13374-A und zugelassen für Einsatzzwecke bis 40m über Gelände. Sie wird zur Absturzsicherung an der Krone von Fertigbeton-Hohlwänden mit einer Mindeststärke von 6 cm.eingesetzt.

Der maximale Abstand zwischen den Pfosten ist 2,0 m.

- ✗ schneller und einfacher Auf- und Abbau
- ✗ teleskopierbare Geländerholme
- ✗ teleskopierbare Bordbretter
- ✗ geringes Gewicht, platzsparend zu lagern



Alu-Einsteckpfosten
Art.-Nr.11263

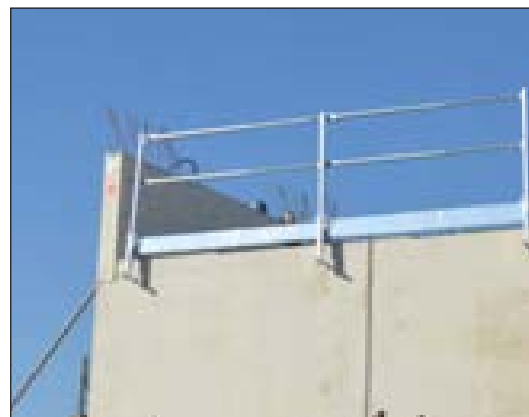

Kunststoffhülse
Art.-Nr.19533

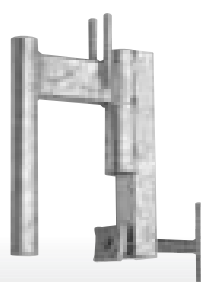

Hohlwandzwinge
max. Wandstärke 115 mm
Art.-Nr.11262



Teleskop-Geländerholm Art.-Nr.11266
Verstellbereich 1210 - 2000 mm

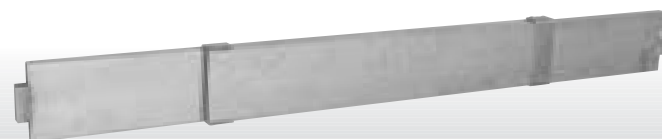

Alu- Teleskop-Bordbrett Art.-Nr.11267
Verstellbereich 1160 - 2000 mm

müba Fußabtritt

Art.-Nr. 12070
verzinkt

gehört vor jeden Bau-, Wohn- und Bürocontainer

Grundrost 50 x 50 cm
Gesamtlänge 70 cm
Gewicht 10 kg

Ideal für ...

- ✗ Baustellen
- ✗ Gärtnereien
- ✗ Pferdeställe
- ✗ Forstbetriebe
- ✗ Mülldeponien
- ✗ Sand- und Kiesgruben
- ✗ Tennis- und Sportplätze
- ✗ Landwirtschaftsbetriebe



mit auswechselbaren Bürsten

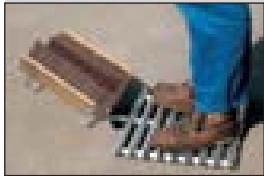

Für groben Schmutz unter dem Schuh...



...und den Schmutz rundherum

müba Betonstamper

- ✗ Ideal im Garten- und Landschaftsbau

Geeignet zum Verdichten kleinerer Flächen aus Beton, Erdreich, Sand oder Schotter. Aufwendige Maschinen müssen nicht eingesetzt werden.

Art.-Nr. 12030
Höhe 73 cm, lackiert
Gewicht: 11,2 kg

- ✗ Grundplatte aus massivem Stahl 20x20x3 cm



müba Kragarmlift Typ KAL 275 klappbar

Auf Baustellen und in Werkstätten fallen vielfältige Arbeiten an, bei denen schwere Lasten gehoben, gehalten oder ausgerichtet werden müssen. Der fahrbare müba Kragarmlift vermindert hier körperliche Belastungen. Der müba Kragarmlift wird zum Heben und Senken von IPE Stahlträgern bei Umbau- oder Reparaturarbeiten eingesetzt. Durch den Rollensatz können die Stahlträger verfahren werden. Der Aufnahmekopf ist drehbar, so daß die Stahlträger auch durch Türen verfahren werden können.

Technische Daten:

Höhe Kopfgabel1,10 bis 2,75 m
Abmessungen zusammengelegt: 1,59 x 0,81 x 0,60 m
Lichtes Maß der Kopfgabel:
36 cm x 20,5 cm x 11,5 cm

Art.-Nr. 12373

(Lieferung inkl. Kurbel)



Adapter für Kragarmlift
(Verlängerung um 25 cm)
Art.-Nr. 12374

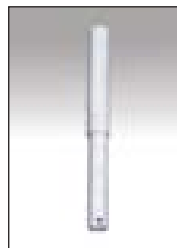

Wichtig: Die auf den Kragarmlift aufgelegte Last muß parallel angehoben oder abgesenkt werden.

Nach Erreichen der gewünschten Position ist die Last zusätzlich zu sichern.

- ✗ leichtes Kurbeln unter Last durch Übersetzungsgetriebe



Einsatz eines Stahlträgers mittels zweier Kragarmlifte. Durch Kurbeln läßt sich der Stahlträger in die gewünschte Höhe befördern.

Tragfähigkeit 600 kg Eigengewicht 86 kg



BG BAU
empfohlen

meba Kabelbrücke KB 7,5 Art.-Nr. 12380

Mit der **meba** Kabelbrücke führen Sie Ihre Kabel oder Versorgungsleitungen sicher über die Straße. Zum Aufbau werden nur 2 Personen benötigt. Das Kabel wird auf einer Höhe von 1,20 m auf den Gitterträger und die Kabelführung gelegt und dann mittels Handkurbel hochgedreht und fixiert. Die Ballastierung erfolgt mit **meba** Betonsteinen.

Die Durchfahrtshöhe beträgt 5,10 m und die Durchfahrtsbreite 7,5 m.
Zum Transport lassen sich die Masten aus der Halterung leicht herausnehmen.

Gewicht: 305 kg

**Ballastierung je Mast 994 kg
(28 **meba** Betonsteine)**

NUTZLAST 20 KG/ lfm

max. Durchfahrtsbreite 7,5 m



Aufnahme des 3 Punkt Gitterträgers und Sicherung gegen Herabfallen durch Sicherungsbolzen

Höhenverstellung erfolgt per Handkurbel mit Getriebeunterstützung. Die Sicherung erfolgt mit selbstsichernder Gewindeschraube M 8 x 20. Die Handkurbel verfügt über eine Rückschlagsicherung, so bleibt die gewünschte Höheneinstellung bestehen.



**Die Kabelbrücke muß parallel angehoben oder abgesenkt werden.
Die Masten müssen ballastiert werden.**



meba Kabelbrücke KB 11,5 Art.-Nr. 12391 (ohne Abb.)

mit Standfußverlängerung und Abspannseilen

Durch den Einsatz eines weiteren 3-Punkt Gitterträgers wird die Durchfahrtsbreite auf 11,5 m erhöht. Die Masten müssen ballastiert werden. Die Abspannseile müssen gleichmäßig gespannt sein.

Gewicht: 422 kg

**Ballastierung je Mast 1136 kg
(32 **meba** Betonsteine)**

NUTZLAST 20 KG/ lfm

max. Durchfahrtsbreite 11,5 m

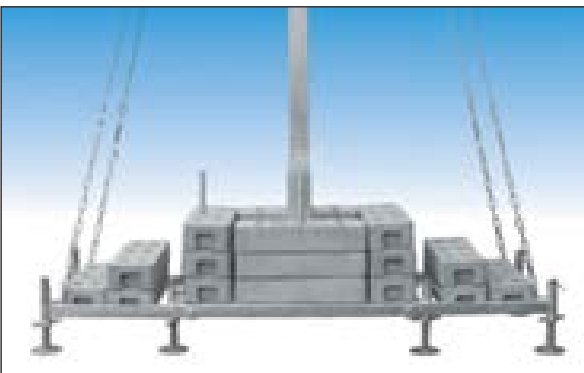

Die Kabelbrücke wurde entsprechend der DIN 1055 für Wind- und Verkehrslasten ausgelegt. Der Hauptanteil der Beanspruchung resultiert aus der Windlast. Die Kabelbrücke ist nur entsprechend des Verwendungszweckes einzusetzen. Es dürfen nur Bauteile in einwandfreiem Zustand und Originalteile eingesetzt werden. Zwischen Fahrbahn und Kabelbrücke muß ein Sicherheitsabstand von mindestens 0,5 m eingehalten werden.

**Die Unfallverhütungsvorschriften sind zu beachten!
Fordern Sie die Aufbau- und Verwendungsanleitung an!**



meba Kabelaufständerung

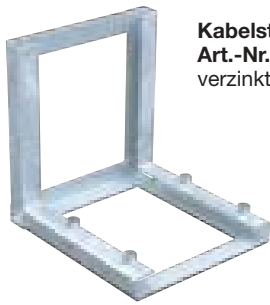

Kabelständer
Art.-Nr. 12519
verzinkt



Ballastsicherung
Art.-Nr. 12530
lackiert



Kabelführung
Art.-Nr. 12520
lackiert

Mit dem meba Kabelständersystem können Sie mit wenigen Bauteilen Kabel geschützt verlegen. Kabel werden in einer Höhe von 3 Metern montiert und sind somit aus der Reichweite von eventuellen Gefahren. Die eingesetzten Materialien finden alternativ Einsatz im Gerüstbau oder im Bereich von Absperrsystemen. Der Abstand der Kabelständer beträgt 5,80 m. Aus ergonomischen und transporttechnischen Gründen haben wir das 6 m Alu- Rohr in 2 Stück 3 m lange Rohre geteilt. Die Rohre werden dann beim Aufbau mit einem Rohrverbinder und einer Zugkupplung wieder miteinander verbunden.



Für 1 Grundeinheit Kabelständer werden benötigt:

2 Kabelständer	Art.-Nr. 12519
2 Kabelführungen	Art.-Nr. 12520
2 Alu- Gitterträger 3,10 m	Art.-Nr. 61123
2 Alu- Gerüstrohre 3,00 m	Art.-Nr. 61039
2 Drehkupplungen	Art.-Nr. 61003
1 Zugkupplung	Art.-Nr. 61004
1 Rohrverbinder	Art.-Nr. 61007
16 Betonfüße	Art.-Nr. 29320

Das Kabelständersystem ist endlos verlängerbar.

meba Lampenmast

zur sicheren Ausleuchtung Ihrer Baustellen.

Bis zu 15 Prozent der Stolper-, Rutsch- und Sturzunfälle haben nach Experten-Schätzungen ihre Ursache in nicht ausreichender Beleuchtung. Unser Lampenmast bietet die Möglichkeit einer gleichmäßigen Ausleuchtung Ihrer Baustellen.

- ✗ höhenverstellbar durch Kurbel
- ✗ schnelle Montage
- ✗ flexibler Einsatz

Technische Daten:

Höhe 5,50 m
Lampenhöhe 6,00 m
notwendige Standfläche 1,60 x 1,60 m
Gewicht 132 kg

Art.-Nr. 12396, inkl. Lampenträger und Standfuß mit Spindel

(Lieferumfang ohne Lampen und Ballast)

**max. Gesamtgewicht
der Lampen: 75 kg**

Der Standfuß ist mit Ballastgewichten gemäß nachfolgender Tabelle zu ballastieren:

Windstärke (Bft)	Lampenfläche ≤ 0,50m ²	Lampenfläche ≤ 1,0m ²
≤ 6	142 kg entspricht 4 meba Betonfüßen	284 kg entspricht 8 meba Betonfüßen
≤ 8	355 kg entspricht 10 meba Betonfüßen	639 kg entspricht 18 meba Betonfüßen

Bitte beachten Sie die Aufbau- und Verwendungsanweisung!



Bei der Entwicklung unseres meba Lampenmastes haben wir besonderen Wert auf praxisnahe Einsatzfähigkeit gelegt. Der Aufbau erfolgt über 3 Einzelteile (Standfuß mit Spindel, Standmast und Lampenträger). Der Standmast kommt auch in der Kabelbrücke zum Einsatz.

Lampenträger



Höhenverstellung erfolgt per Handkurbel mit Getriebeunterstützung. Die Sicherung erfolgt mit selbstsichernder Gewindeschraube M 8 x 20. Die Handkurbel verfügt über eine Rückschlagsicherung, so bleibt die gewünschte Höheneinstellung bestehen.

Standfuß mit Spindel

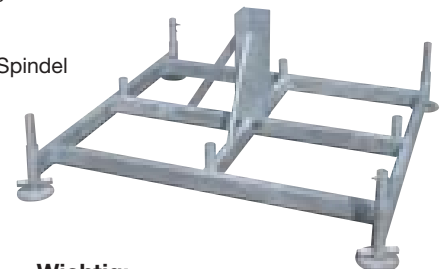

Wichtig:
Die Ballastgewichte sind jeweils gleichmäßig verteilt auf dem Standfuß aufzubringen. Bei höheren Windstärken sind die Lampen abzulassen.

meba Kabelbrücke mit Deckel

Zur einfachen und sicheren Kabelführung am Boden bei Veranstaltungen oder im Eventbereich. Körper in Hartgummi. Deckel in gelber Signalfarbe mit Druckverschluß. Alle Elemente mit Nut und Federsystem zur beliebigen Verlängerung.



Art.-Nr. 12133 mit 3 Kanälen

LxBxH 900x500x70mm
Kanal Ø 60/50 mm
Gewicht 16,3 kg



Art.-Nr. 12135 mit 5 Kanälen

LxBxH 900x500x50mm
Kanal Ø 35/30 mm
Gewicht 11,7 kg

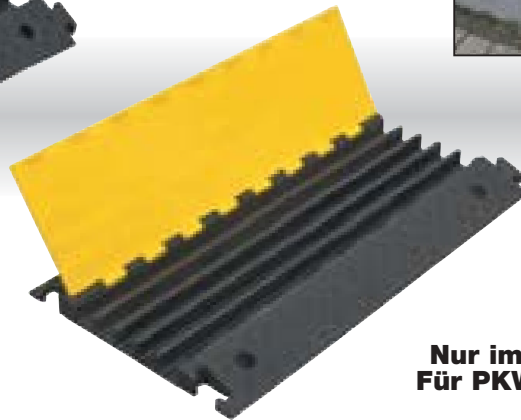

**Nur im Fußgängerbereich einsetzbar!
Für PKW und LKW Verkehr ungeeignet.**

meba Kabelbrücke für Schwerlasttransport geeignet

Kabelbrücken kommen überall dort zur Anwendung wo Elektrokabel, Schläuche oder Rohrleitungen sicher und einfach verlegt werden müssen. Ob auf der Baustelle oder bei Veranstaltungen, durch die versetzt angeordnete innenliegende Kabelschiene ist ein fester Verbund gewährleistet. Zusätzlich ist durch das hohe Eigengewicht ein Verrutschen kaum möglich.



Art.-Nr. 12201
mit 6 Kanälen

2 x 15 mm, 2 x 35 mm, 2 x 50 mm
LxBxH 800x600x80mm
Gewicht 29 kg

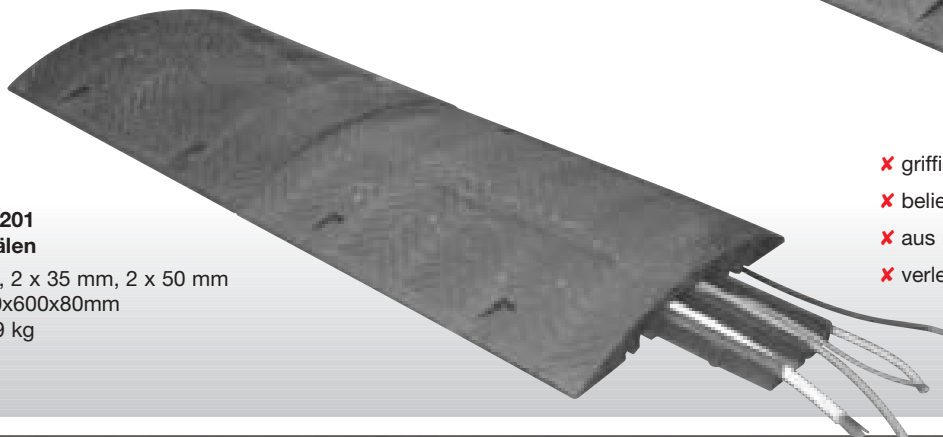

- ✗ griffige Oberfläche
- ✗ beliebige Verlängerung
- ✗ aus recyceltem PVC, umweltfreundlich
- ✗ verlegte Kabel vor Schmutz geschützt

meba Schlauchbrücke

Alle Elemente mit Nut und Federsystem zur beliebigen Verlängerung.

Art.-Nr. 12200 mit 2 Kanälen

LxBxH 855x300x88mm
Kanal Ø 90 mm breit,
70 mm hoch
Gewicht 9,2 kg

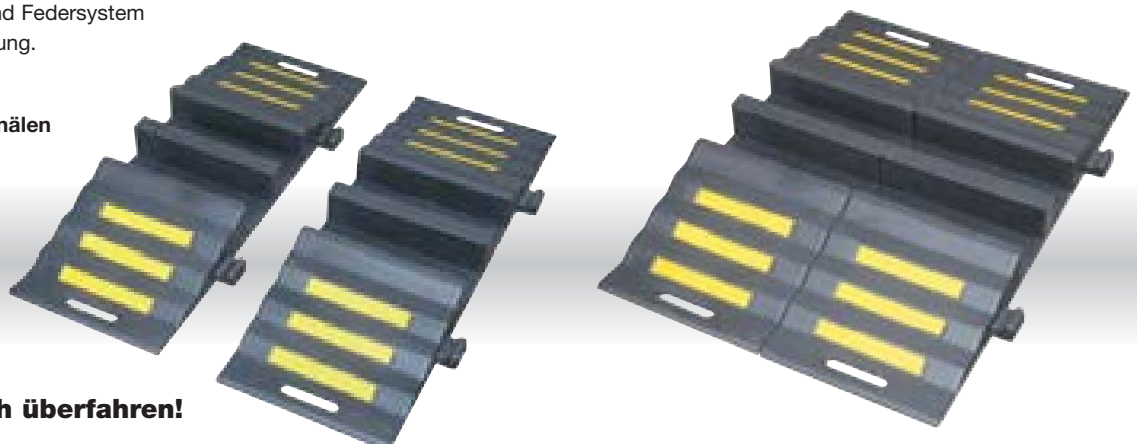

Mit max. 5 Km/h überfahren!

meba Bohlenschutz

Eckenschutz für Gerüstbohlen mit einer Breite von 20-30 cm, verzinkt

Art.-Nr. 12280

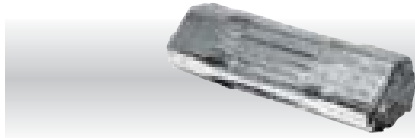

(Verpackungseinheit 100 Stück)

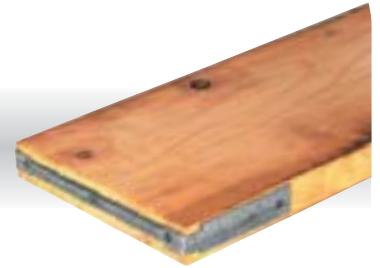
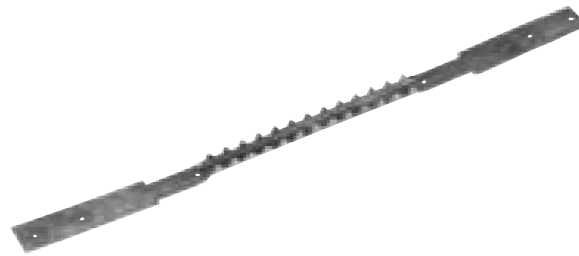

meba Bautreppe

Alle meba Bautreppen werden gemäß der Europa-Norm EN 12811 hergestellt.

Befestigung der Treppe

2 Laschen am oberen Ende der Bautreppe ermöglichen die Anbringung an der Betondecke (mittels Verschraubung)

Bautreppen Varianten

Art.-Nr.	Bautreppe	Treppenlänge (ca.) (inkl. 2 Handläufen)	Gewicht (ca.)
12149	3 Stufen	1,03 m	44 kg
12159	6 Stufen	1,84 m	68 kg
12169	9 Stufen	2,65 m	92 kg
12179	12 Stufen	3,46 m	119 kg
12189	15 Stufen	4,27 m	139 kg

Technische Daten:

Breite: ca. 80 cm
 Bauhöhe: ca. 9 cm
 Tritttiefe: 23 cm
 Tritthöhe: 21 cm
 komplett mit Geländer, verzinkt



Unterstützung

Bautreppen mit 15 - 21 Stufen benötigen eine zusätzliche Unterstützung. Diese Unterstützung ist Bestandteil der 15 -stufigen Treppe.

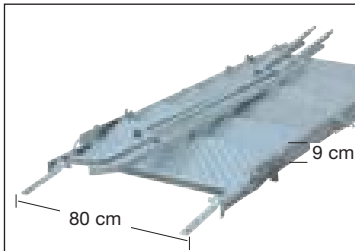

- ✗ Aufklappen
- ✗ Geländer ausstecken
- ✗ Sofort einsatzbereit

Sicherung der Treppe

ist der Neigungswinkel festgelegt und die Treppe aufgestellt muß mittels Feststellschraube die



Neigungsdiagramm

Bitte verwenden Sie bei der Auswahl der Treppenlänge dieses Neigungsdiagramm. Der empfohlene Neigungswinkel beträgt zwischen 30° und 55°. Das Diagramm zeigt ein Beispiel für eine Nutzung.

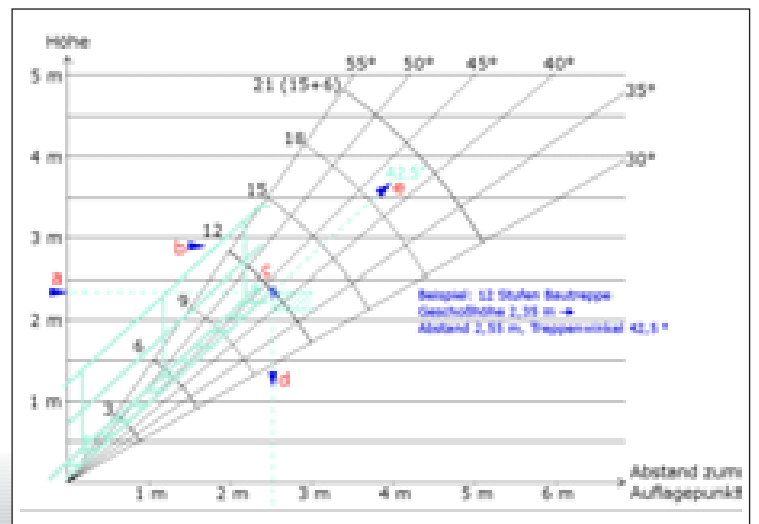

Bitte beachten Sie die Aufbau- und Verwendungsanweisung!

müba Baustellentreppe

zur sicheren Begehrbarkeit Ihrer Baustellen.

Die Baustellentreppe wird auf Baustellen zur Überwindung von Höhenunterschieden, an Böschungen und Baugruben, sowie zwischen einzelnen Etagen eingesetzt. Die Baustellentreppe entspricht den „Regeln für die Sicherheit für Treppen bei Bauarbeiten“ des FABau (10.1994) bis 40 m über dem Gelände.

Die Treppenelemente werden auf Kanthölzer aufgeschraubt oder aufgenagelt. Die unterste Stufe wird angesetzt und die weiteren Stufenelemente eingehangen. Jede Stufe ist mit Schrauben oder Nägeln zu sichern. Jede 6. Stufe sollte mit Hülsen ausgestattet sein. In die Hülsen werden die Geländerpfosten eingesteckt. Als Handlauf müssen Bretter mindestens 150 x 30 mm verwendet werden.

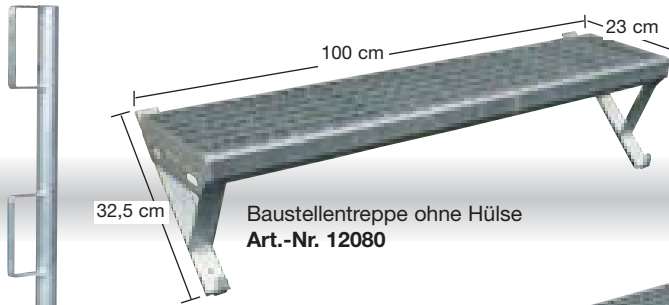
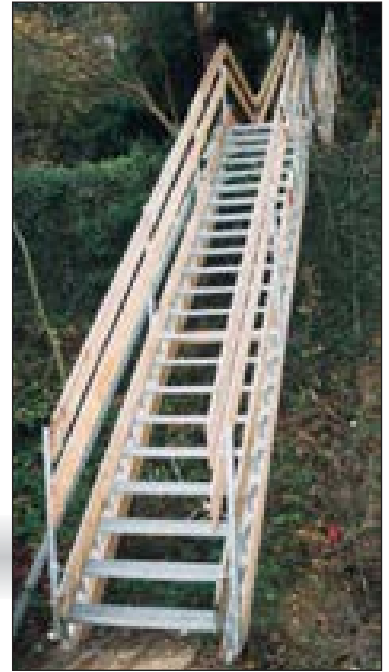

Baustellentreppe ohne Hülse
Art.-Nr. 12080

Geländerpfosten für
Baustellentreppe
Art.-Nr. 19530



Baustellentreppe mit Hülse
Art.-Nr. 12090



Bitte beachten Sie die Aufbau- und Verwendungsanweisung!

Geschoßhöhe	Kantholzlänge	Abmessung Kanthölzer		Treppenstufen mit Hülsen	Treppenstufen ohne Hülsen	Geländerpfosten
		A (cm)	B (cm)			
2,50 m	3,90 m	8 x 12	5 x 14	3	9	6
3,25 m	4,90 m	10 x 14	5 x 18	3	12	6
4,00 m	6,00 m	10 x 16	5 x 22	4	15	8

Klapptritte



müba Klappböcke

Für alle Handwerker universell verwendbar.

- ✗ standfest
- ✗ zusammenklappbar
- ✗ wetterfester Stufenbelag

aus wasserfest verleimten Mehrschichtenholz.

Lackiert lieferbar!



durch Ringeinlage verstärkter Fuß

Art.-Nr. 10900
Breite 1,10 m, Höhe 0,70 m
Standfläche 100 x 25 cm
Gewicht 14 kg



Abb. zusammengeklappt

Art.-Nr. 10920

Breite 0,70 m,
Standfläche 60 x 25 cm

Höhe 0,70 m
Gewicht 10 kg

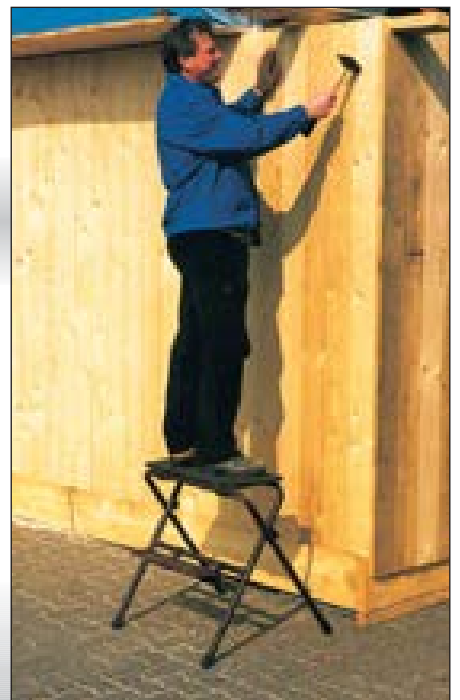

Aluminium-Podesttreppe Art.-Nr. 10956

Die  Alu-Podesttreppe eignet sich hervorragend bei dem Einsatz von Versetzgeräten für großformatige KS-Blocksteine.

Durch die Grundhöhe von 1,25 m kann auch die letzte Steinlage problemlos gesetzt werden. Bei normalen Geschosshöhen kann auf ein Gerüst verzichtet werden. Es werden von der fahrbaren Podesttreppe die KS-Blocksteine mit einer Greifzange gesetzt.



Technische Daten

Höhe: 1,25 m
 Tritthöhe: ca. 0,25 m
 Standfläche: 1,05 m lang x 0,64 m breit
 Stufen: 1,05 m lang x 0,21 m breit,
 Gesamtmaß aufgeklappt: 1,12 m x 1,53 m
 Gesamtmaß zusammengeklappt:
 1,12 m x 1,97 m x 0,35 m
 Gewicht: 37 kg

Im Lieferumfang sind zwei Seitenschutzgeländer enthalten.

Alu-Podesttreppen dürfen nur mit Seitenschutzgeländer eingesetzt werden!



einfacher Transport (z.B. zusammengeklappt durch Türrahmen) oder im Einsatz als Aufstiegshilfe beim Beladen von LKW's.
 Die  Podesttreppe läßt sich vielseitig einsetzen.

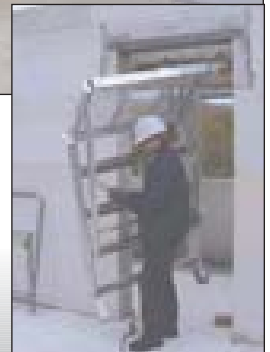

Aluminium-Maurertreppe Art.-Nr. 10950

Die  Aluminium Maurertreppe eignet sich hervorragend bei dem Einsatz von Versetzgeräten für großformatige KS-Blocksteine. Bei Mauerhöhen bis etwa 2,50 m kann auf ein Gerüst verzichtet werden. Es werden von der fahrbaren Maurertreppe die KS-Blocksteine mit einer Greifzange gesetzt.



Technische Daten

Höhe: 0,98 m
 Tritthöhe: ca. 0,25 m
 oberer Auftritt: 1,19 m lang x 0,42 m breit
 Stufen: 1,15 m lang x 0,19 m breit,
 Gesamtmaß aufgeklappt: 1,25 m x 1,20 m
 Gesamtmaß zusammengeklappt:
 1,52 m x 1,25 m x 0,35 m
 Gewicht: 29 kg

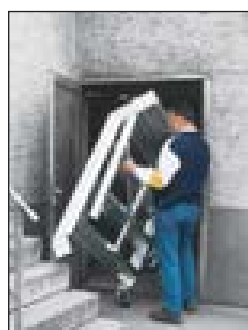

müba Schnurgerüst Typ 1 verzinkt Art.-Nr. 12760

Ideal für jede Baustelle

- ✗ Problemloses Aufstellen auf jedem Gelände und jedem Untergrund
- ✗ Hohe Standfestigkeit auch auf extremen Geländestrukturen z.B. Hanglage
- ✗ Schnelle, einfache Montage (benötigt wird nur ein Hammer)



Bestehend aus einem Rohr 48 mm Ø, 2,00 m lang, mit einem angeschweißten Erdnagel und zwei beweglichen Befestigungsstreben mit Erdnägeln. Mit einem Schiebリング zur Aufnahme von Richtlatten. Für die Ecke werden zwei Schiebリングe zur Aufnahme von Richtlatten geliefert.

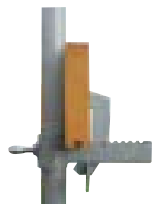

Einfachverkeilung der Richtlatten. Es können auch zwei Richtlatten mit 5 cm Stärke in die Schiebリングe eingespannt werden.

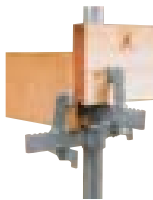

Doppelverkeilung der Richtlatten im Eckbereich. Die Schiebリングe können unabhängig voneinander in der Höhe verstellt werden.



Eckaufbau mit zwei Schiebリングen auf dem Eckpfosten.

müba Richtschnurhalter

bestehend aus:

- Klemmverbinder • Querstab • Schnurnagel

Der Richtschnurhalter ermöglicht Ihnen die Führung der Richtschnur in der Vertikal- sowie in der Horizontalebene. Die Richtschnur kann z.B. bei felsigem Untergrund oder bei Rohrleitungen exakt gespannt werden, da der Schnurnagel versetzt werden kann.



Klemmverbinder Art.-Nr. 11420



Querstab, 50 cm lang, Ø 14 mm

Art.-Nr. 11430



Richtschnurhalter mit Querstab aufgeschoben auf einen Schnurnagel.



müba Schnurgerüst Typ 3 Art.-Nr. 12790

bestehend aus:

Einfacher geht's nicht mehr!

- 3x **Stahlpfosten**, massiv Länge 120 cm, Ø 20 mm Art.-Nr. 12791, roh

- ✗ Problemloses Aufstellen
- ✗ Schnelle, einfache Montage (benötigt wird nur ein Hammer)

- 2x **Bretthalter**, für Schnurgerüst Typ 3 mit einfacher Aufnahme Art.-Nr. 12792, lackiert

- 1x **Eck-Bretthalter**, für Schnurgerüst Typ 3 mit doppelter Aufnahme, rechteckig Art.-Nr. 12793, lackiert

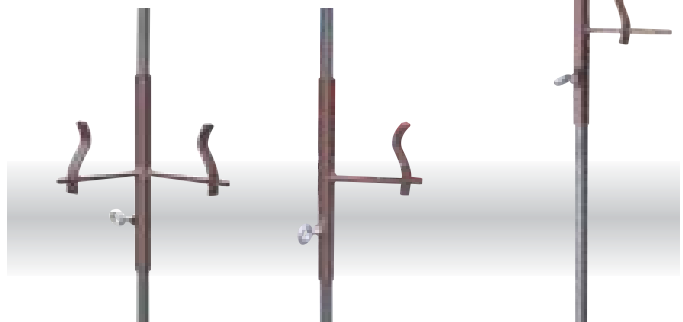

Für eine Ecke (Art.-Nr. 12790) werden drei Schnurgerüste benötigt. Zwei Schnurgerüste werden mit je einem einfachen Bretthalter und ein Schnurgerüst mit einem 90° Bretthalter geliefert.



müba Richtschnurhalter

- ✗ aufschraubbar auf Ø 16, 18, 20 mm Schnurnägeln
- ✗ mittels Festellschraube fixierbar
- ✗ mit Kerbe zur Seilführung

Art.-Nr. 11450, lackiert
25 cm lang

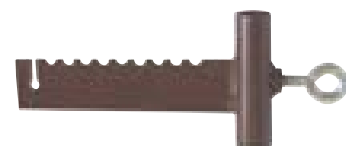

Schnurnägel siehe Seite 44

müba Absturzsicherung mit System

- 1.) Das müba Absturzgitter ersetzt den klassischen 3-teiligen Seitenschutz, denn es ist Geländer und Bordbrett in einem.
Dazu ein AS- Bodenhalter und der AS- Seitenschutzpfosten.
- 2.) AS- Bodenhalter befestigen, AS- Seitenschutzpfosten mit Klick-System einstecken, AS-Absturzgitter einhängen.
- 3.) pulverbeschichtetes AS- Absturzgitter
+ feuerverzinkte Pfosten, Zwingen + Halter
- 4.) Das müba **AS-System** erfüllt die Anforderungen gem. EN 13374, Klasse A.



AS- System im Einsatz mit T-Trägerklemmen

- ✗ wenige Grundelemente
 - ✗ einfache Steckverbindung
 - ✗ langlebig und sicher
- => hohe Wirtschaftlichkeit

Weitere sinnvolle und nützliche Zubehörteile ergänzen und vervollständigen das System.

Bitte fordern Sie unseren Einzelprospekt an.



Grundelemente:

- ① Seitenschutzpfosten
- ② Absturzgitter
- ③ Bodenhalter



AS- Schutzgeländerzwinge
zum Keilen, lackiert
Sonderlänge 1,29 cm
Art.-Nr. 13199



AS- Seitenschutzpfosten
feuerverzinkt,
erfüllt die Anforderungen
gem. EN 13374, Klasse A

① Art.-Nr. 13379

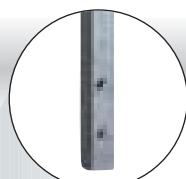

Klick-System



AS- Absturzgitter

robust verschweißtes Stahlgitter, rot pulverbeschichtet, erfüllt die Anforderungen gem. EN 13374, Klasse A
Maße: 2,30 x 1,17 m

② Art.-Nr. 13020

AS- Bodenhalter, kurz

feuerverzinkt,
erfüllt die Anforderungen
gem. EN 13374, Klasse A

③ Art.-Nr. 13109



Bitte beachten Sie die Aufbau- und Verwendungsanweisung!

meba Absturzsicherung mittels Universal-Geländerpfosten (Art.-Nr. 19530)

Eine preiswerte Absturzsicherung können Sie mit dem meba Geländerpfosten und einer Kunststoffhülse erstellen. Die Kunststoffhülse wird bei dem Betonvorgang mit eingegossen. Der Geländerpfosten wird nachträglich eingesteckt. Der Abstand der Geländerpfosten beträgt max. 2 m. Als Handlauf müssen Bretter mindestens 150 x 30 mm verwendet werden. Die Einsatzhöhe beträgt bis zu 40 m über Gelände.



Kunststoffhülse
Art.-Nr. 19533
Innen Ø 40 mm
Länge: 250 mm



- ✗ Stopfen Aufnageln
- ✗ Hülse aufstecken, mit Stopfen verschließen
- ✗ Nach dem Betonieren Pfosten einstecken

Stopfen für
Kunststoffhülse
Art.-Nr. 19534

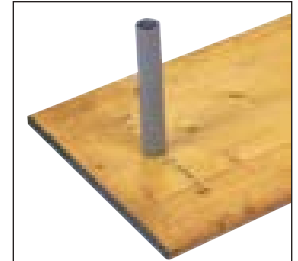
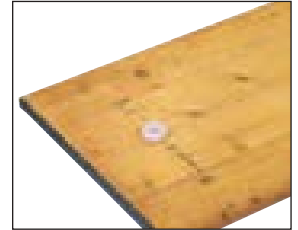
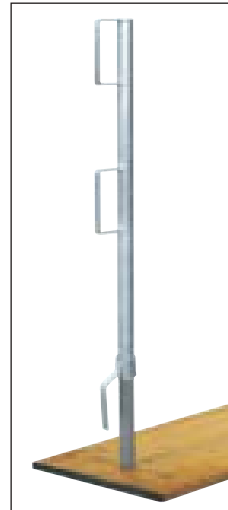

meba Universal- Schutzgeländerzwinge verzinkt

findet Anwendung an Balkonplatten, freien Rändern, Brückengesimsen als Absturzsicherung.

Die Schutzgeländerzwingen entsprechen den Anforderungen der „Grundsätze für die Prüfung von Seitenschutzbauteilen“ nach BGG 928 (04/1994) für Einsatzhöhen bis 40 m über Gelände. Der 3-teilige Seitenschutz wird mit Brettern 15 x 3 cm vervollständigt.

- ✗ stufenlose Einstellung durch robustes Gewinde
- ✗ Aufbauhöhe max. 40 m, Abstand 2,00 m
- ✗ universell einsetzbar durch Drehgelenk
- ✗ Sicherheit durch stabile Konstruktion
- ✗ einfache Montage



Gr. 1 Verstellbereich 0 - 40 cm **Art.-Nr. 12250**
Gr. 2 Verstellbereich 0 - 70 cm **Art.-Nr. 12270**

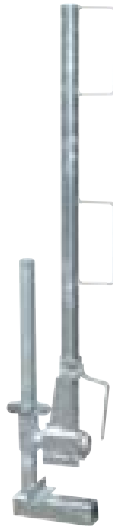

Schutzgeländerzwingen an Betondecke angeschlagen.



Schutzgeländerzwingen im Treppenbereich angeschlagen.

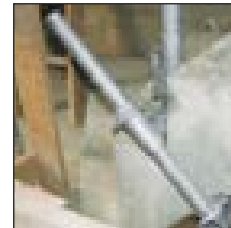

meba Schutzgeländerzwingen zum Keilen lackiert, Art.-Nr. 12230 verzinkt, Art.-Nr. 12239

Schutzgeländerzwingen finden Anwendungen an Balkonplatten, freien Rändern, Brückengesimsen als Absturzsicherung.

Die Schutzgeländerzwingen entsprechen der DIN EN 13374 Klasse A der für Einsatzhöhen bis 40 m über Gelände.

Der 3-teilige Seitenschutz wird mit Brettern 15 x 3 cm vervollständigt.

- ✗ höchste Sicherheit bei einfacher Montage
- ✗ zur Absicherung von Treppenhäusern, Deckenöffnungen und Balkonplatten



für Decken bis 40 cm Stärke
Pfostenlänge: 1,00 m
Abstand: 2,00 m

Schutzgeländerzwingen durch Keil verstellbar



meba Schutzgeländerzwingen zum Schrauben lackiert, Art.-Nr. 12231

Schutzgeländerzwingen finden Anwendungen an Balkonplatten, freien Rändern, Brückengesimsen u.a. als Absturzsicherung.

Die Schutzgeländerzwingen entsprechen den Anforderungen der „Grundsätze für die Prüfung von Seitenschutzbauteilen“ nach BGG 928 (04/1994) für Einsatzhöhen bis 40 m über Gelände.

Der 3-teilige Seitenschutz wird mit Brettern 15 x 3 cm vervollständigt.

- ✗ höchste Sicherheit bei einfacher Montage
- ✗ kein Kantholzverschnitt



für Decken bis 40 cm Stärke
Pfostenlänge: 1,00 m
Abstand: 2,00 m

Schutzgeländerzwingen durch Spindel verstellbar

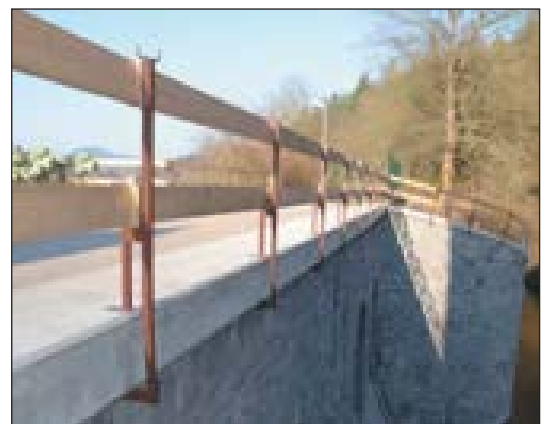
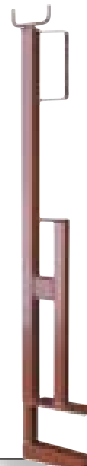

meba Brüstungs-Schutzgeländerzwinge

verzinkt, Art.-Nr. 12260

Die Brüstungsschutzgeländerzwinge findet Anwendung an Betonbrüstungen als Absturzsicherung.

Die Brüstungsgeländerzwinge wird auf eine Betonbrüstung aufgesetzt und mit der Spannmutter festgezogen.

Abstand zwischen den Zwingen: e max 2,00 m
 Betonbrüstungshöhe: h min 0,20 m
 Betonbrüstungsstärke: s von 8,5 cm bis 40 cm

Der 2-teilige Seitenschutz wird mit Brettern 15 x 3 cm vervollständigt. Als unterer Seitenschutz dient die Betonbrüstung.

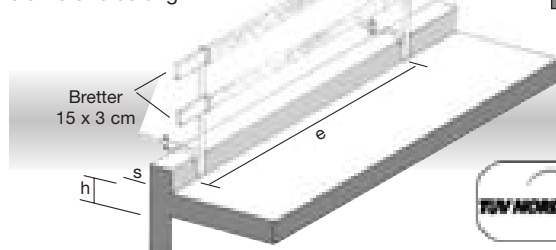

Mehrzweckpalette
 Art.-Nr. 15400/ 15409

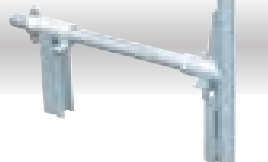

Die Brüstungsschutzgeländerzwinge entspricht den Anforderungen der „Grundsätze für die Prüfung von Seitenschutzbauteilen“ nach BGG 928 (04/1994) für Einsatzhöhen bis 40 m über dem Gelände.

- ✗ leichtes, schnelles Anschlagen
- ✗ lange Lebensdauer durch Verzinkung

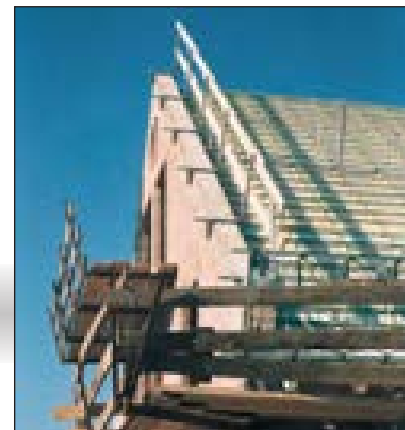

meba Spundwandhalter

Der Spundwandhalter wird zur Absturzsicherung im Tiefbaubereich eingesetzt. Er wird an Spundwänden, T- Trägern oder Stahlplatten montiert. Der Aufbau erfolgt mit Universalgeländerpfosten und Brettern (15x3cm).

- ✗ schnelle Montage, robustes Trapezgewinde
- ✗ Befestigung auch an unebenen Profilen durch besondere Nockenkonstruktion
- ✗ mit wechselseitiger Anwendung durch zwei verschiedene Aufnahmhülsen
- ✗ einfache Montage



GS-geprüft nach EN 13374-A

Verstellbereich 8 - 50 mm
 Art.-Nr. 12265, galv. verzinkt

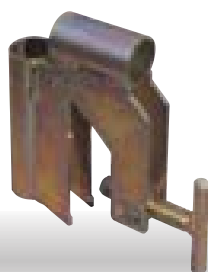

Geländerpfosten für Spundwandhalter
 Art.-Nr. 19530, verzinkt

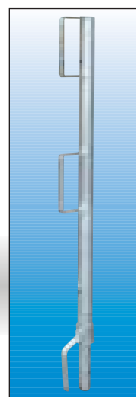

meba Geländerpfosten mit geschlossenen Bretthaltern

meba Geländerpfosten ermöglichen Ihnen eine einfache und universelle Absturzsicherung. Die Geländerpfosten entsprechen den Anforderungen der „Grundsätze für die Prüfung von Seitenschutzbauteilen“ nach BGG 928 (04/1994) für Einsatzhöhen bis 40 m über Gelände. Der 3-teilige Seitenschutz wird mit Brettern 15 x 3 cm vervollständigt.

- ✗ Aufbauhöhe max. 40 m, Abstand 2,00 m
- ✗ einfache Montage



Bodenplatte
 Maße mm

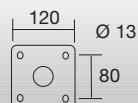

Großbaustelle im Straßenbereich:
 Wir bieten vielfältige Lösungen für Absturzsicherungen.

Geländerpfosten zum Einstecken Art.-Nr. 19537, lackiert
 Geländerpfosten zum Einstecken Art.-Nr. 19538, verzinkt
 Höhe: 1,20 m

Geländerpfosten zum Aufschrauben Art.-Nr. 19535, lackiert
 Geländerpfosten zum Aufschrauben Art.-Nr. 19536, verzinkt
 Höhe: 1,04 m

müba Stapelpalette

für Kleinmaterial, lackiert

Art.-Nr. 15250

Lichte Abmessung:

0,90 m lang
0,70 m breit
0,70 m hoch

Tragfähigkeit 1,5 t

Standrohr 57 mm Ø

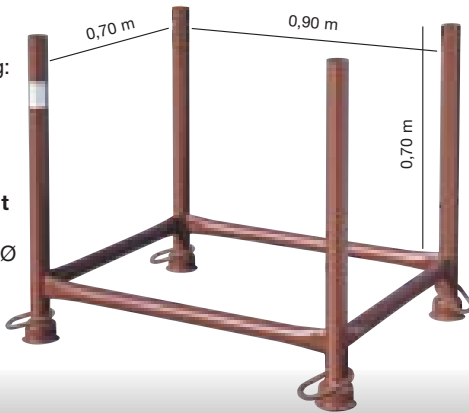

müba Universal-Palette

Für Transport und Lagerung von Schalmaterial bestens geeignet.



Art.-Nr. 15270 lackiert
Art.-Nr. 15279 verzinkt
Standrohr 48 mm Ø

Lichte Abmessungen:

1,43 m lang
0,87 m breit
0,70 m hoch

Tragfähigkeit 1,5 t

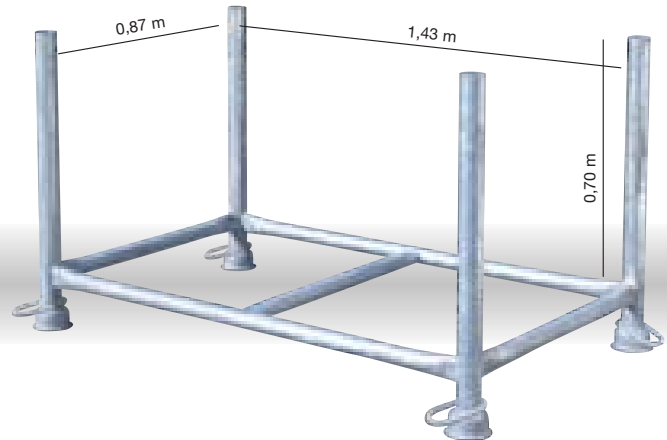

müba Stapelpalette

für Transport und Lagerung von Schal- und Rüstmaterial.

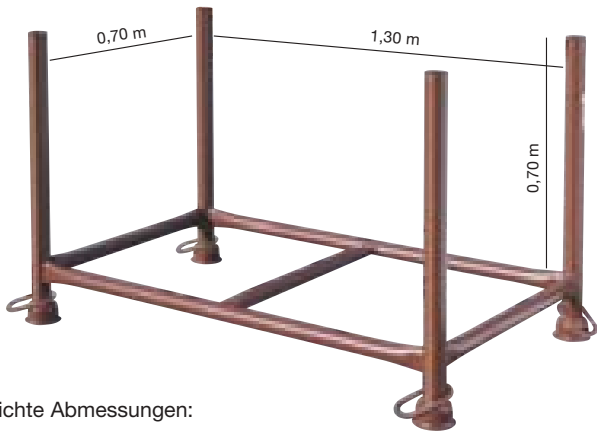

Lichte Abmessungen:

1,30 m lang
0,70 m breit
0,70 m hoch

Tragfähigkeit 1,5 t
Standrohr
57 mm Ø

Art.-Nr. 15260 lackiert
Art.-Nr. 15269 verzinkt

müba Stapelpalette

Für Transport und Lagerung von Schal- und Rüstmaterial



Tragfähigkeit 1,5 t
Standrohr
48 mm Ø

Lichte Abmessungen:

1,50 m lang
0,87 m breit
0,60 m hoch

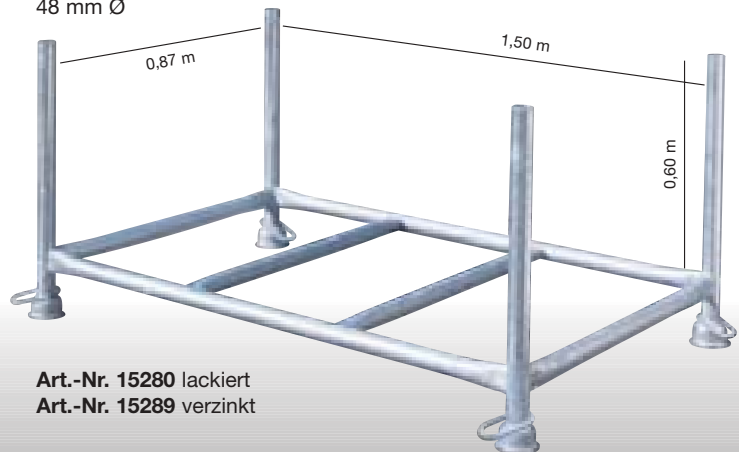

Art.-Nr. 15280 lackiert
Art.-Nr. 15289 verzinkt

müba Gitterbox-Palette

zur Lagerung von Kleinteilen

passend für alle Stapelpaletten

Tragfähigkeit 1,5 t



verzinkt	lackiert	Lichte Abmessungen:			
Art.-Nr.	Art.-Nr.	Länge	Breite	Höhe	Füllhöhe
15309	15300	1,30 m	0,70 m	0,70 m	0,50 m
15319	15310	1,43 m	0,87 m	0,70 m	0,50 m
15329	15320	1,50 m	0,87 m	0,60 m	0,45 m

müba Bretthalter, verzinkt

Art.-Nr. 15129 Paletten aus Rohr 48 mm Ø
 Art.-Nr. 15128 Paletten aus Rohr 57 mm Ø

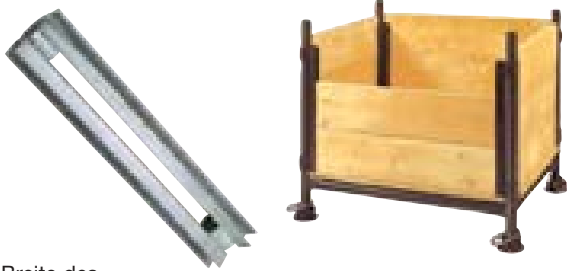

Breite des U-Profils 2,5 cm

mit wenigen Handgriffen wird aus einer Stapelpalette eine geschlossene Kastenpalette zum Transport von Kleinteilen. Das Holz muß bauseits gestellt werden.

müba Lenkrolle

mit Ausfallsicherung für müba Stapelpaletten

Art.-Nr. 15020
 Rollen 200 mm Ø



müba Stapelpaletten lassen sich mittels Lenkrollen zu einer fahrbaren Palette nachrüsten.

Spezialpaletten



müba Mehrzweck-Palette

- ✗ geringer Platzbedarf durch Mehrfachstapelung
- ✗ zur Einlagerung von 44 Schaltafeln
- ✗ zur Einlagerung von 10 Gerüstböcken mit den Maßen:
 Breite: 1,20 m, Höhe: 1,00 m – 1,75 m oder
 Breite: 1,20 m, Höhe: 1,20 m – 1,95 m oder
 Breite: 1,50 m, Höhe: 1,20 m – 1,95 m



Lichte Abmessungen:
 0,68 m lang
 0,52 m breit
 0,94 m hoch

Gewicht 25 kg

Art.-Nr. 15400
 lackiert

Art.-Nr. 15409
 verzinkt



Gerüstböcke

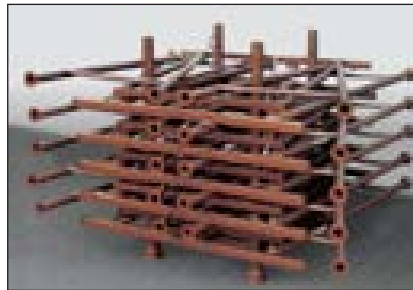

Mobilzaunständer Typ 1



Schaltafeln



Fensterstützen



müba Gitterboxpalette mit Eingrifföffnung

- ✗ leichtes Entnehmen der eingelagerten Waren

Art.-Nr. 15339, verzinkt

Lichte Abmessungen:
 Länge 1,20 m
 Höhe 0,86 m
 Breite 0,64 m
 Füllhöhe 0,75 m
 Gewicht 49 kg

Tragfähigkeit 1,5 t



Öffnung 0,43 m



meba Paletten- Kopfstück

- ✗ einfach aufstecken
- ✗ herausfallen der Stützen wird verhindert
- ✗ verwendbar für Baustützen B 25 - B40 oder meba Schrägstützen bis Größe 2

Art.-Nr. 15220, lackiert
Art.-Nr. 15229, verzinkt

Stapellänge (beidseitig abgesteckt):
1 Loch abgesteckt = 1828 mm
2 Loch abgesteckt = 2128 mm
3 Loch abgesteckt = 2428 mm

Breite: 84,5 cm
Höhe: 72,5 cm

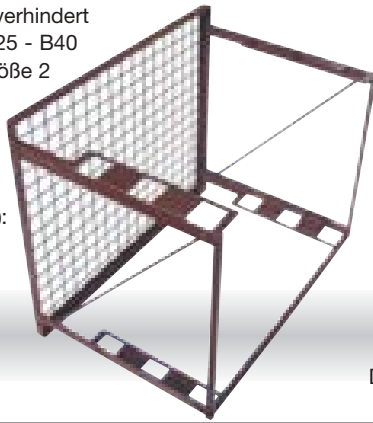

Das Paletten- Kopfstück wird verwendet um einen sicheren Transport von Stützen zu gewährleisten. Es wird seitlich auf die Paletten aufgesteckt und ist in drei Stufen verstellbar. Das Paletten- Kopfstück ist für die Mietparkpalette Art.-Nr. 15390 / 15399 oder für die Stapelpalette Art.-Nr. 15260 / 15269 einsetzbar.

meba Mietparkpalette -super stabil-

Art.-Nr. 15390, lackiert

Art.-Nr. 15399, verzinkt

Tragfähigkeit 2,0 t



- ✗ besonders zur Lagerhaltung oder Transport von schwerem Material geeignet
- ✗ robuste Ausführung
- ✗ für Kran- oder Staplerbetrieb geeignet



Mietpark-Palette, -super stabil- aus Rohr 60x60x3 mm
lichtes Maß zwischen den Holmen:
1,30 m lang x 0,70 m breit x 0,70 m hoch

meba Holzschalungsträgerpalette

Die äußerst robuste Bauweise der meba Holzträgerpalette garantiert eine lange Lebensdauer auch bei der Einlagerung von langem und schwerem Material. Insbesondere Holzschalungsträger, Kanthölzer und Bohlen lassen sich gut lagern. Das eingelagerte Material läßt sich mit einer Ladegabel oder einem Gabelstapler leicht entnehmen, da die Querholme höhenversetzt sind, und somit das Material ohne es zu beschädigen, unterfahren werden kann.



Lichte Abmessung zwischen den Holmen

Länge: 1,60 m
Breite: 1,05 m
Höhe: 0,90 m



Tragfähigkeit 1,5 t

Art.-Nr. 15340 lackiert
Art.-Nr. 15349 verzinkt



mäba Schwerlastpalette verzinkt

Die mäba Schwerlastpalette ist eine flexibel einzusetzende Lagerpalette, und ist mit der EUR-Gitterboxpalette Art.-Nr. 15330 (S.26) kombinierbar.

- ✗ gute Stapelfähigkeit
- ✗ für Kran- oder Staplerbetrieb geeignet
- ✗ ideal zum Lagern von Schwerlaststützen



Abmessungen LxBxH:

1,20 x 0,80 x 0,70 m, Füllhöhe 53 cm Art.-Nr. 15379
1,20 x 0,80 x 1,00 m, Füllhöhe 83 cm Art.-Nr. 15439

mäba Schwerlastbox verzinkt

Die mäba Schwerlastbox ist mit den Schwerlastpaletten und der EUR-Gitterboxpalette sowie der Kleinmaterialbox (S.26) kombinierbar.



Art.-Nr. 15459
Füllhöhe 80 cm

Abmessungen:

1,20 m lang, 0,80 m breit
Gesamtgewicht: 64 kg

- ✗ 6 x 6 cm Stahlholme mit Verstärkungen
- ✗ für Kran- oder Staplerbetrieb geeignet
- ✗ stabiler Holzboden

mäba Stapelgestell

lackiert Art.-Nr. 12110
verzinkt Art.-Nr. 12119

Lichte
Abmessungen:

1,20 m lang
0,80 m breit
0,70 m hoch

Tragfähigkeit 1 t

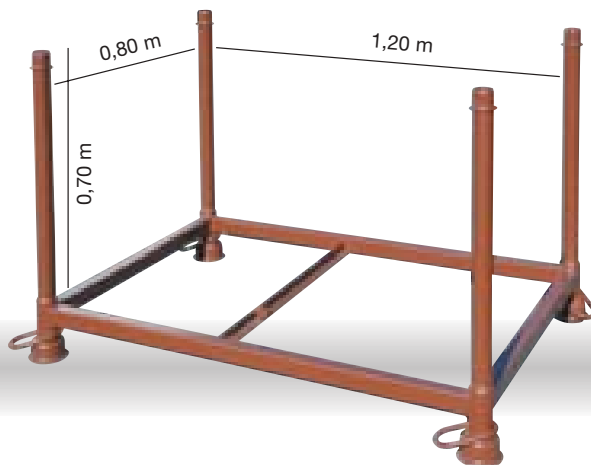

- ✗ mit herausnehmbaren Holmen
- ✗ platzsparend bei der Lagerung



Gerüstpaletten



mäba Gerüstpalette, verzinkt

Gerüstpaletten ersparen Lagerkosten.

Unterschiedliche Gerüstsysteme (Putzer- oder Maurergerüst usw.) können durch die stufenlose Verstellbarkeit der Gerüstpaletten sicher und günstig eingelagert werden. Unverlierbare Keilverschlüsse sichern Ihr Gerüst beim Transport und der Einlagerung. Sie brauchen nur noch eine Palettengröße vorzuhalten.

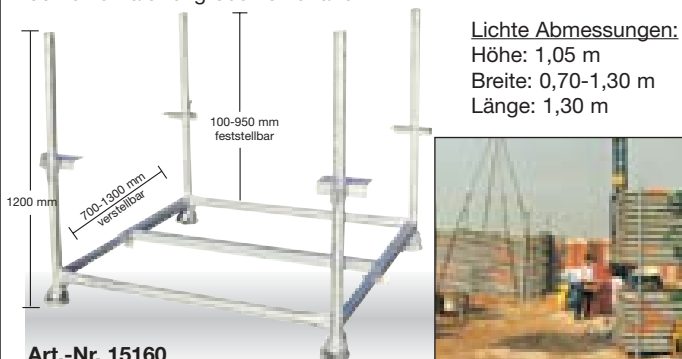

Lichte Abmessungen:

Höhe: 1,05 m
Breite: 0,70-1,30 m
Länge: 1,30 m

Art.-Nr. 15160

mäba Vertikalrahmenpalette, verzinkt

Eignet sich hervorragend zur Stapelung der Vertikalrahmen.

Es können 20 Vertikalrahmen in eine Stapelpalette eingesteckt werden. Es wird eine optimale Ausnutzung der Lagerfläche erreicht.

Ein sicherer Transport auf dem LKW ist ebenfalls gewährleistet, weil die Vertikalrahmen nicht verrutschen und Stahlbänder nicht reißen. Ein ergonomisch günstiges Arbeiten ist für die Gerüstbauer gegeben, da die Rahmen senkrecht aus der Palette entnommen werden.

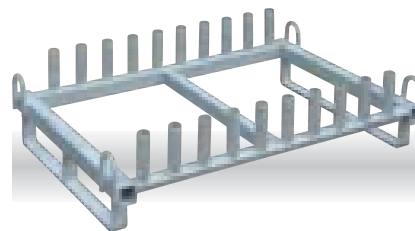

für Fix 70 Gerüst Art.-Nr. 15200
für Fix 120 Gerüst Art.-Nr. 15190

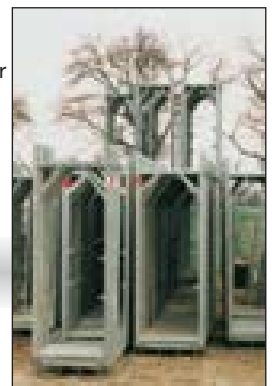

müba Kleinmaterialbox

Art.-Nr. 15249 verzinkt
Füllhöhe: 500 mm

- ✗ zur sortierten Lagerung von Kleinmaterial
- ✗ gute Stapelfähigkeit
- ✗ mit Wasserablauföchern
- ✗ Kran- oder Staplerbetrieb möglich
- ✗ 480 Liter Gesamtfassungsvolumen

Tragfähigkeit 1,5 t

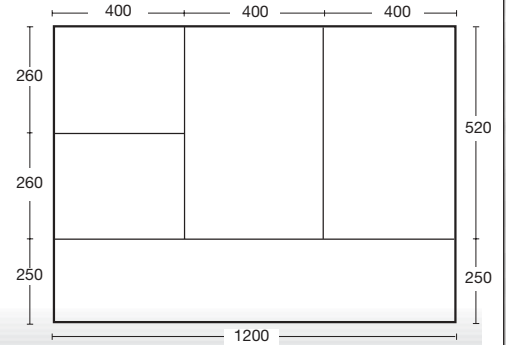

müba EUR-Gitterboxpalette

Art.-Nr. 15330

- ✗ Tauschpaletten nach den Normen des EUR Gitterbox-Pool
- ✗ für Staplerbetrieb geeignet
- ✗ 1 Seite halb abklappbar
- ✗ mit Holzboden



Lichte Maße:

Länge: 1,20 m
Breite: 0,80 m
Höhe: 0,80 m
Maschenweite: 50 x 50 mm
Gewicht: 85 kg

müba Big-Bag Gestell

Länge: 1,01 m, Breite: 1,01 m
Höhe: 1,40 m

- ✗ einfacher Aufbau durch Stecksystem
- ✗ einfache Befüllung
- ✗ mit höhenverstellbaren Haltern

müba Big-Bag

passend zum Big-Bag Gestell

Art.-Nr. 15510 Tragfähigkeit 1000 kg
Maße: 91 x 91 cm, Höhe 120 cm



Art.-Nr. 15500, lackiert
(Lieferung ohne Big-Bag)

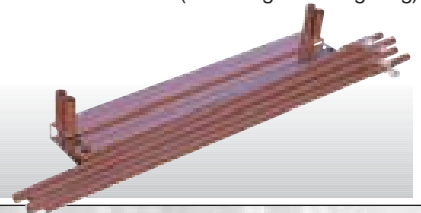

müba Materialbox

Art.-Nr. 25099, verzinkt

- ✗ mit Wasserablauföchern
- ✗ gute Stapelfähigkeit
- ✗ zur Einlagerung von Kleinteilen

Seitenhöhe: 0,60 m
Breite: 0,80 m
Gesamtlänge: 1,00 m
Eingrifföffnung: 0,25 m
Blechstärke: 2 mm
Gewicht: 52 kg

Tragfähigkeit 1,0 t
Volumen 350 l



müba Kipp-Container 1 m³ Inhalt

- ✗ hervorragend geeignet bei Sanierungs-, Neubau-, oder Umbauarbeiten
- ✗ ideal zum Transport von Sand, Kies, Mörtel, Beton, Bauschutt usw.
- ✗ gute Stapelfähigkeit beim Transport und Lagerung
- ✗ mit Kippvorrichtung lieferbar
- ✗ mit abschließbarem Deckel lieferbar

**Tragfähigkeit 1,5 t
Auflast 4,5 t**

Kippvorrichtung für Stapler und Kran. Aufnahme für Gabelzinken 21,5 x 7,5 cm
Art.-Nr. 25042



Lichte Breite: 1,00 m
Gesamtbreite: 1,20 m
Lichte Länge: 1,50 m
Gesamtlänge: 1,60 m
Lichte Höhe: 0,65 m
Gesamthöhe: 0,80 m

Art.-Nr. 25040 lackiert
Art.-Nr. 25049 verzinkt
Gewicht: 111,00 kg

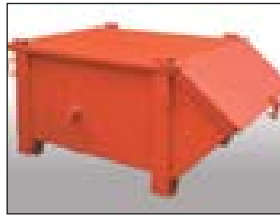
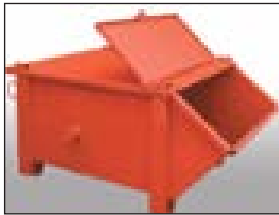

Deckel lackiert (ohne Schloß)
Art.-Nr. 25041



müba Kipp-Container können mit einem verschließbaren Deckel ausgerüstet werden.

müba Abfallcontainer 1 m³ Inhalt

- ✗ hervorragend bei Sanierungs-, Neubau oder Umbauarbeiten
- ✗ ideal zum Transport von Sand, Kies, Mörtel, Beton, Bauschutt usw.
- ✗ gute Stapelfähigkeit beim Transport und bei der Lagerung
- ✗ mit abschließbarem Deckel lieferbar

Abfallcontainer, verzinkt
Abfallcontainer, lackiert
Gewicht: 107,00 kg

Art.-Nr. 25059
Art.-Nr. 25050



Deckel, lackiert (o. Schloß) **Art.-Nr. 25041**

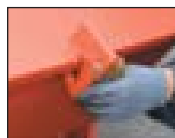
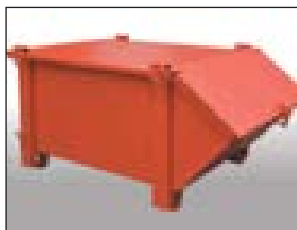
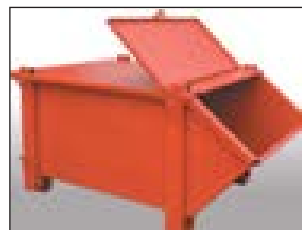

**Tragfähigkeit 1,5 t
Auflast 4,5 t**

Lichte Breite: 1,00 m
Gesamtbreite: 1,20 m
Lichte Länge: 1,50 m
Gesamtlänge: 1,60 m
Lichte Höhe: 0,65 m
Gesamthöhe: 0,80 m



Gerüstböcke



müba Baugruben-Gerüstbock



Längenverstellung des Tragholms im Raster von 2,2 cm mittels Arretierung durch Zugfeder

Art.-Nr. 19670, lackiert
Höhe 1,20 m ausziehbar bis 1,75 m
Breite 1,20 m ausziehbar bis 1,84 m



NEU!!!
im Programm

Aufbaubeispiel einer Arbeitsplattform in der Baugrube inkl. 2 Sicherungsgeländern **Art.-Nr. 19671**

meba Stahlrohr- Gerüstböcke

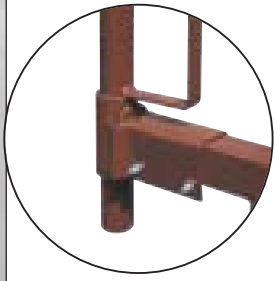

Pfostenhalter, zum Nachrüsten aufstecken - festschrauben - fertig

Art.-Nr. 10600, lackiert
Art.-Nr. 10601, verzinkt

folgende Geländerpfosten empfehlen wir:

Universal-Geländerpfosten
Art.-Nr. 19530, verzinkt
oder
Geländerpfosten zum Einstecken
Art.-Nr. 19537, lackiert
Art.-Nr. 19538, verzinkt

- ✗ Stabile, perfekt funktionierende Stahlrohr-Konstruktion
- ✗ Absolute Standfestigkeit durch Schrägstellung der Füße.



Tragfähigkeit 1500 kg

- ✗ mit Aufnahme für Geländerpfosten
- ✗ Zusammenklappbar, daher platzsparend beim Transport und bei der Lagerung

meba Stahlrohrgerüstböcke sind in folgenden Größen lieferbar:



Breite: 1,20 m, Tragfähigkeit 1500 kg

- Höhe: 0,75 m ausziehbar bis 1,30 m lackiert Art.-Nr. 10610
- Höhe: 0,75 m ausziehbar bis 1,30 m verzinkt Art.-Nr. 10619
- Höhe: 1,00 m ausziehbar bis 1,75 m lackiert Art.-Nr. 10620
- Höhe: 1,00 m ausziehbar bis 1,75 m verzinkt Art.-Nr. 10629
- Höhe: 1,20 m ausziehbar bis 1,95 m lackiert Art.-Nr. 10630
- Höhe: 1,20 m ausziehbar bis 1,95 m verzinkt Art.-Nr. 10639

Breite: 1,50 m, Tragfähigkeit 1200 kg

- Höhe: 1,20 m ausziehbar bis 1,95 m lackiert Art.-Nr. 10660
- Höhe: 1,20 m ausziehbar bis 1,95 m verzinkt Art.-Nr. 10669



meba Universal-Gerüstbock

- ✗ vielseitig verwendbar bis zu einer Arbeitshöhe von ca. 5,00 m mit Aufstockmöglichkeit bis 6,00 m Höhe
- ✗ stabile Stahlrohrkonstruktion
- ✗ Standfestigkeit durch Schrägstellung der Füße
- ✗ Füße unabhängig voneinander höhenverstellbar
- ✗ mit Rückenschutz
- ✗ Berufsgenossenschaftlich zugelassen, unfallsicher

Geländerpfosten ist im Lieferumfang enthalten



Tragfähigkeit 850 kg

Eckgeländerpfosten zur seitlichen Absturzsicherung
Art.-Nr. 19570

Geländerpfosten muß zusätzlich bestellt werden

Art.-Nr. 10680, lackiert
Art.-Nr. 10678, verzinkt
Breite: 1,50 m, Höhe: 1,70 m
ausziehbar bis 3,00 m

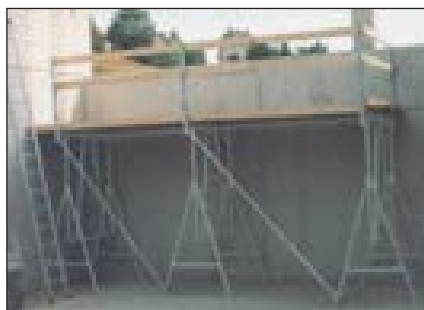

Bitte beachten Sie, daß Universalgerüstböcke ab einer Aufbauhöhe von 2,00 m diagonal ausgesteift werden müssen!

meba Treppenhaus- Gerüstbock

- ✗ auf engstem Raum einsetzbar bis zu einer Arbeitshöhe von ca. 5,30 m
- ✗ einzeln in der Höhe verstellbare Füße
- ✗ Bohlen können oben und unten auf den Rahmen aufgelegt werden

Tragfähigkeit 300 kg

Breite: 0,95 m, Höhe: 1,90 m, ausziehbar bis 3,30 m, lackiert
Auflage oben: 0,85 m,
Auflage unten: 0,56 m

Art.-Nr. 19680

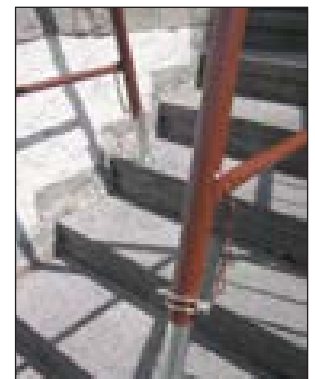
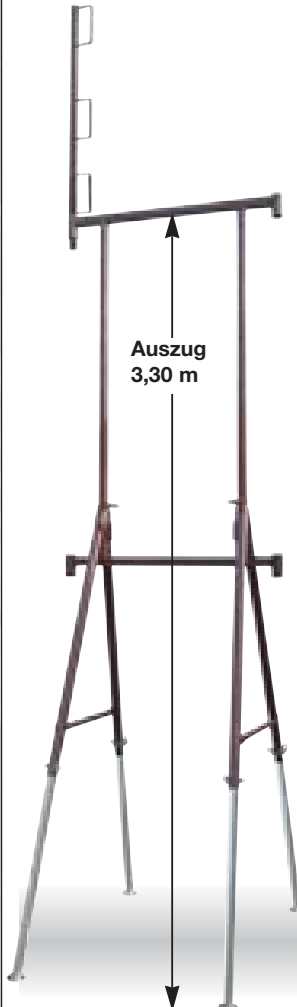

Geländerpfosten ist **nicht** im Lieferumfang enthalten

Geländerpfosten siehe Seite 21

Rahmen im Raster von 10 cm verstellbar

Füße im Raster von 1 cm einzeln verstellbar (max. 0,87m)

Kurbel-Gerüstböcke



müba Kurbel-Gerüstböcke

Lieferbare Größen:

Tragfähigkeit 1600 kg

Breite: 1,50 m
Höhe: 1,20 m - 1,95 m
Art.-Nr. 19540 lackiert

Art.-Nr. 19549 feuerverzinkt
mittels eines Aufsatzes **Art.-Nr. 19552**
kann die Standhöhe um 1 m erhöht werden.



Tragfähigkeit 1600 kg

Breite: 1,20 m
Höhe: 1,20 m - 1,95 m
Art.-Nr. 19580 lackiert

Art.-Nr. 19589 feuerverzinkt
mittels eines Aufsatzes **Art.-Nr. 19551**
kann die Standhöhe um 1 m erhöht werden.



Tragfähigkeit 1500 kg

Breite: 1,50 m
Höhe: 1,70 m - 3,00 m

Art.-Nr. 19559 feuerverzinkt
mittels eines Aufsatzes **Art.-Nr. 19552**
kann die Standhöhe um 1 m erhöht werden.
1 Geländerpfosten ist im Lieferumfang enthalten.



Tragfähigkeit 1500 kg

Kurbelbock
1,50 m breit
1,70 - 3,00 m höhenverstellbar;
(der Geländerpfosten ist im
Lieferumfang enthalten)



Kurbelgerüstböcke sind stufenlos höhenverstellbar durch einfaches Kurbeln. Jede Arbeitshöhe ist sofort erreichbar ohne die Arbeitsbühne abbauen und wieder aufbauen zu müssen. Dadurch arbeiten Sie in der ergonomisch günstigen Höhe und sparen erhebliche Zeit bei den Umrüstarbeiten



Kurbel
Art.-Nr. 19541
verzinkt



zur seitlichen
Absturz-
sicherung
Eckgeländer-
pfosten
Art.-Nr. 19570
(muß zusätzlich
bestellt werden)



Tragfähigkeit
1600 kg

Lastsicherung
Rückschlag-
sicherung

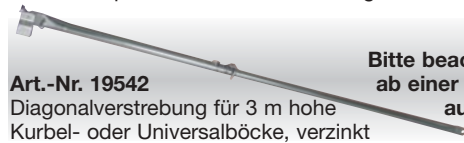

Art.-Nr. 19542
Diagonalverstrebung für 3 m hohe
Kurbel- oder Universalböcke, verzinkt

Bitte beachten Sie, daß Kurbelgerüstböcke
ab einer Aufbauhöhe von 2,00 m diagonal
ausgesteift werden müssen!

müba Kurbel-Gerüstbock K3 mit abnehmbaren Füßen

Kurbelgerüstböcke sind höhenverstellbare Bockgerüste, die mit Gerüstbohlen belegt bei Maurerarbeiten eingesetzt werden. Die gewünschte Arbeitshöhe wird durch Auf- oder Abkurbeln erreicht und muß durch Abstecken der G-Haken gesichert werden.

- ✗ stabile Konstruktion, gutes Handling
- ✗ kostensparende Alternative zum Gerüstaufbau
- ✗ geeignet auch für Kranbetrieb

Lieferbare Größe:

Tragfähigkeit 1500 kg

Breite: 1,50 m
Höhe: 1,70 m - 3,00 m

Art.-Nr. 19555 feuerverzinkt
mittels eines Aufsatzes **Art.-Nr. 19552**
kann die Standhöhe um
1 m erhöht werden.



Bitte beachten Sie, daß Kurbelgerüstböcke
ab einer Aufbauhöhe von 2,00 m diagonal
ausgesteift werden müssen!

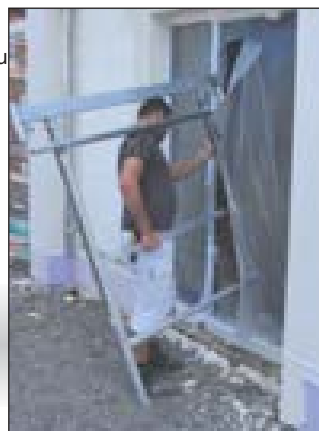

Tragfähigkeit
1500 kg

- ✗ einfacher Transport durch Hauseingänge
- ✗ platzsparender Transport

müba Aufsatzstücke für Universal- und Kurbelgerüstböcke

Durch den Einsatz eines Aufsatzes können die Plattformhöhen der Kurbelgerüstböcke sowie der Universalgerüstböcke um 1 m erhöht werden.

Aufsatzhöhe 1,00 m, verzinkt
Breite 1,20 m **Art.-Nr. 19551**
Breite 1,50 m **Art.-Nr. 19552**

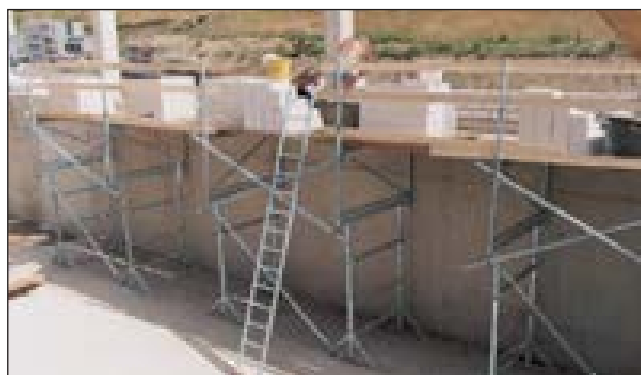

Bitte beachten Sie, daß Gerüst-
böcke ab einer Aufbauhöhe von
2,00 m diagonal ausgesteift
werden müssen!

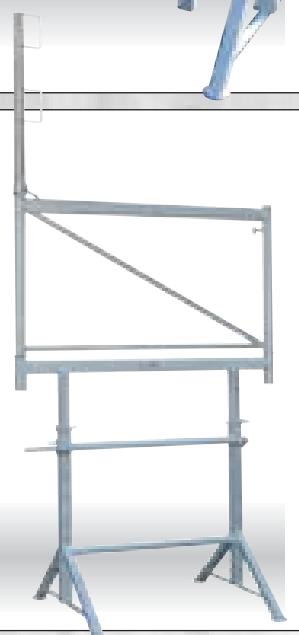

meba Aluminium-Gerüstbohle

Klassische Anwendung im Putzsbereich oder Gerüstbau.
Überall dort wo der Profi schnell und flexibel arbeiten muß, ist die Alu-Gerüstbohle unentbehrlich.

Tragfähigkeit 150 kg
Gewicht 17,70 kg



Art.-Nr. 10943
Länge: 2,45 m
Breite: 0,32 m
ausziehbar bis 3,96 m

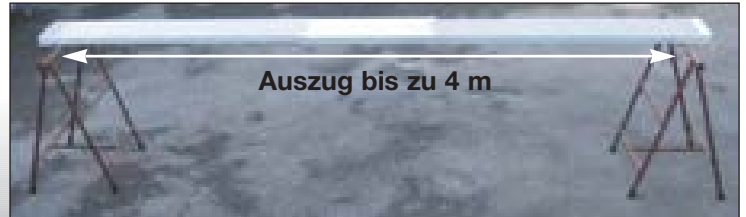
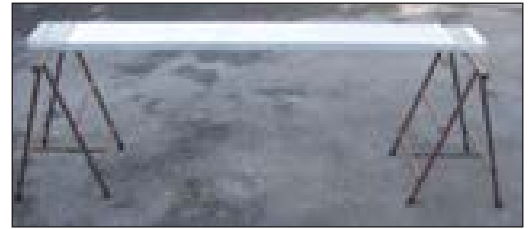

Bockgerüste

meba Putz-Gerüstbock Typ I lackiert

- ✗ bietet Ihnen eine große Arbeitsstandfläche
- ✗ kein ständiges Umsetzen Ihrer Gerüste
- ✗ zeitsparend, schnelles Ein- und Ausrüsten von Räumen aller Art
- ✗ nach Bedarf höhenverstellbar von 0,55 bis 0,90 m
- ✗ stabile, hohe Tragfähigkeit
- ✗ kostensparend, kein Holzverschnitt
- ✗ durch Teleskopkonstruktion seitlich ausziehbar von 1,50 bis 4,20 m



Breite: 1,50 m ausziehbar auf 4,20 m
Höhe: 0,55 m ausziehbar bis 0,90 m

- ✗ seitlich und in der Höhe ausziehbar

Art.-Nr. 12010 Gewicht ca.: 23 kg

meba Profi-Handwerkerbock

- ✗ der ideale Handwerkerbock für Innen- und Aussenarbeiten an Fassaden und Decken, einsetzbar als Arbeitsgerüst und zur Lagerung von Material
- ✗ auf engstem Raum einsetzbar, schneller Auf- und Abbau
- ✗ kompakte Bauweise bei hoher Belastung
- ✗ rutschsicher durch GummifüÙe

Art.-Nr. 10640

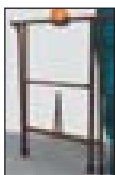

platzsparend bei Transport und Lagerung



mittlerer Holm:0,51 m hoch, 52 cm breit, **belastbar mit 700 kg**
oberer Holm:0,90 m hoch, 80 cm breit, **belastbar mit 700 kg**

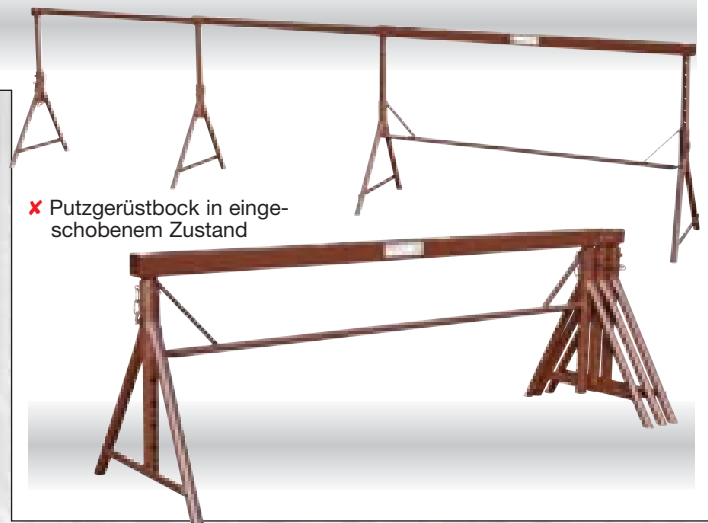

meba Putz-Gerüstbock Typ II

Art.-Nr. 12011, lackiert

- ✗ auf engstem Raum einsetzbar
- ✗ stabile Ausführung
- ✗ geringes Eigengewicht
- ✗ Tragfähigkeit 350 kg

Breite 1,02 m
Höhe 0,50 m
ausziehbar bis 0,80 m

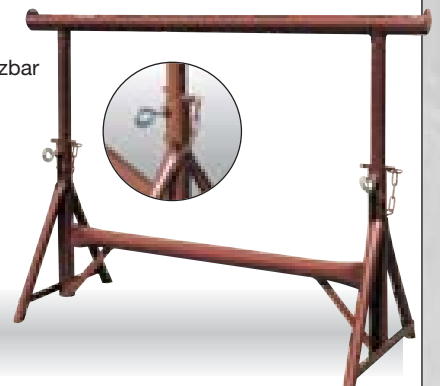

Schubkarren und Zubehör



müba Muldenkarre „Spezial“

Art.-Nr. 72510 Nylonlagerrad
Art.-Nr. 72511 Kugellagerrad

Art.-Nr. 72514 polymeres Rad

mit nahtlos gezogener Mulde, 85 Liter Inhalt, Muldenrand im vorderen Bereich mit Rundeiseneinlage verstärkt, Muldenstärke: 1,05 mm



Mulde verzinkt
Gestell braun lackiert

Rad mit Luftbereifung
400 x 100 mm,
mit Nylon-Speziallager
Stahlfelge



L x B x H: 1450 x 720 x 660 mm

Tragfähigkeit 200 kg

müba Muldenkarre „Standard“

Art.-Nr. 72400 Nylonlagerrad
Art.-Nr. 72401 Kugellagerrad

Art.-Nr. 72404 polymeres Rad



Spezial sowie Standard
Muldenkarren sind mit
Stahlblechboden
ausgestattet.



Tragfähigkeit 200 kg

mit nahtlos gezogener verzinkter Mulde, 85 Liter Inhalt, Muldenrand mit ganzer Rundeiseneinlage verstärkt, Rad mit Luftbereifung 400 x 100 mm Muldenstärke: 1,05 mm, Stahlfelge
L x B x H: 1450 x 720 x 660 mm

müba Muldenkarre „Kipp-Car“

mit nahtlos gezogener Mulde, Muldenrand mit ganzer Rundeiseneinlage verstärkt. Mulde verzinkt, Gestell braun lackiert Befestigungsschrauben für Mulden versenkt.



Rad mit Luftbereifung 400 x 100 mm mit Kugellager, Stahlfelge verstellbares Rad

Tragfähigkeit 200 kg

Kipp-Car, die Baukarre mit der günstigen Gewichtsverlagerung und langen Lebensdauer!



Art.-Nr. 72450 Kugellagerrad, 85 l, L x B x H: 1390 x 720 x 660 mm
Art.-Nr. 72454 Kugellagerrad, 120 l, L x B x H: 1470 x 730 x 735 mm
Art.-Nr. 72456 Kugellagerrad, 150 l, L x B x H: 1470 x 730 x 785 mm
Art.-Nr. 72453 polymeres Rad, 85 l, L x B x H: 1390 x 720 x 660 mm

müba Betonkarre

Art.-Nr. 79960 Nylonlagerrad
Art.-Nr. 79961 Kugellagerrad

Art.-Nr. 79963 polymeres Rad

mit nahtlos gezogener verzinkter Mulde. 90 Liter Inhalt Muldenstärke: 1,25 mm

L x B x H:
1490 x 600 x 660 mm
Tragfähigkeit 200 kg



Muldenrand im vorderen Bereich mit Rundeiseneinlage verstärkt, Befestigungsschrauben versenkt Gestell braun lackiert, Stahlfelge

müba Muldenkarre „Ideal“

Art.-Nr. 72480 Nylonlagerrad
Art.-Nr. 72481 Kugellagerrad

Art.-Nr. 72483 polymeres Rad



L x B x H:
1490 x 600 x 660 mm
Tragfähigkeit 200 kg

mit nahtlos gezogener verzinkter Mulde, 90 Liter Inhalt, Muldenstärke: 1,25 mm Muldenrand mit ganzer Rundeiseneinlage verstärkt. Befestigungsschrauben versenkt. Gestell braun lackiert. Rad 400 x 100 mm mit Luftbereifung und Schlauch, Stahlfelge

meba Zweiradkarre

- × hervorragend geeignet zum Schwerlasttransport
- × Erhöhung der Tragfähigkeit durch Doppelrad

Tragfähigkeit 300 kg

mit nahtlos gezogener Mulde, Muldenrand mit ganzer Rundeisen-einlage verstärkt. Mulde verzinkt, Befestigungsschrauben für Mulden versenkt. Gestell braun lackiert

2 Räder mit Luftbereifung
400 x 100 mm
mit Kugellager, Stahlfelge
Achsendurchmesser 20 mm



Art.-Nr. 72550, 85 l, L x B x H: 1390 x 720 x 660 mm
Art.-Nr. 72560, 120 l, L x B x H: 1470 x 730 x 735 mm
Art.-Nr. 72570, 150 l, L x B x H: 1470 x 730 x 785 mm

meba Allzweckkarre

- × große Auflagefläche
- × hohe Tragfähigkeit von 400 kg
- × veränderbarer Schwerpunkt durch verstellbares Rad

Art.-Nr. 72720
mit 2 Rädern
mit großer Gitterauflage

L x B x H: 1520 x 670 x 1035 mm
Gitterauflage 1250 x 650 mm
Tragfähigkeit 400 kg

- × ideal für den sicheren Transport von z.B. Kaminholz, Steinen, Kisten, Säcken, Strohballen und Rollenware



Fagro „F 85“

Die optimale Schwerpunktlage (80% trägt das Rad) und die sichere, präzise Führung zeichnen die Fagro aus. Weitere Qualitätsmerkmale:

mit nahtlos gezogener Mulde, Muldenrand durch Rohreinlage verstärkt, Befestigungsschrauben versenkt, stabiles Untergestell schwarz lackiert, Rad 400 x 100 mm mit Stahlfelge und Kugellager, rutschsichere Holzgriffe

Art.-Nr. 72600
Kugellagerad

Hohe Handlichkeit durch ergonomische Lastverteilung.

Art.-Nr. 72618
polymeres Rad

L x B x H: 1500 x 730 x 630 mm

85 Liter Inhalt
Tragfähigkeit 200 kg



Fagro „F 95“

- × besonders für Garten- und Landschaftsbau geeignet

Mit großer verzinkter 95 Liter Mulde

Art.-Nr. 72621
Kugellagerad

Art.-Nr. 72619
polymeres Rad

L x B x H: 1500 x 750 x 640 mm

95 Liter Inhalt
Tragfähigkeit 200 kg



mfba Polyurethanrad, 400 x 100 mm

Schubkarren von mfba lassen sich mit dem neuen Rad aus Polyurethan nachrüsten. Der Reifen des Rades besitzt mikroskopisch kleine eingebettete Luftzellen, so daß ein Fahrverhalten ähnlich wie bei einem Lufttrad erzielt wird.

- ✗ pannensicher
- ✗ bis zu 60 % weniger Gewicht als ein Vollgummirad
- ✗ erstaunlich geringer Verschleiß, wartungsfrei
- ✗ lange Haltbarkeit, umweltfreundlich

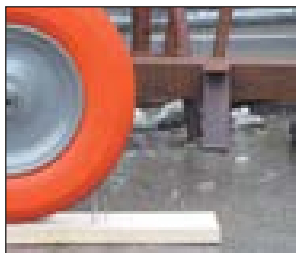

Art.-Nr. 72961 (mit Achse)

Material: Polyurethan

Abmessungen: 400 x 100 mm

Gewicht: 3,7 kg



**Nie wieder
Reifenschäden!**

mfba Schubkarrengehänge

- ✗ Muldenarretierung schafft Kippsicherheit
- ✗ Einsatz bei allen gängigen Schubkarren
- ✗ Griffbügel für sichere und saubere Kettenführung
- ✗ einfache Bedienung



Art.-Nr. 72410

Tragfähigkeit 250 kg



mfba Zubehör Schubkarren

Mulden verzinkt, nahtlos gezogenes Blech

85 Ltr. Inhalt, für Spezial**Art.-Nr. 72780**

85 Ltr. Inhalt, für Standard/ Kipp-Car**Art.-Nr. 72770**

90 Ltr. Inhalt, für Ideal**Art.-Nr. 72800**

90 Ltr. Inhalt, für Betonkarre**Art.-Nr. 72810**

Griffe für Schubkarren

aus Kunststoff**Art.-Nr. 72920**

aus Holz.....**Art.-Nr. 72930**

Schrauben und Muttern

für 85 Liter Mulden.....**Art.-Nr. 74000**

für 90 Liter Mulden.....**Art.-Nr. 74010**

Räder, 400 x 100 mm

polymer mit Kugellager, mit Achse**Art.-Nr. 72961**

mit Kugellager, ohne Achse**Art.-Nr. 72820**

mit Kugellager, mit Achse**Art.-Nr. 72830**

mit Nylonlager, ohne Achse**Art.-Nr. 72840**

mit Nylonlager, mit Achse**Art.-Nr. 72850**

GewindeachseArt.-Nr. 72870

KugellagerfelgeArt.-Nr. 72900

NylonlagerfelgeArt.-Nr. 72910

Reifen, 400 x 100 mmArt.-Nr. 72880

Schlauch, 400 x 100 mmArt.-Nr. 72890

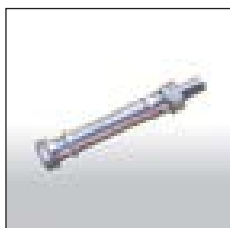
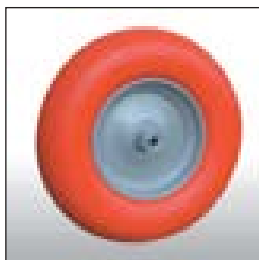

miba Schwerlast- Sackkarre

hervorragend geeignet zum Transport von Steinplatten, Bäumen etc.;
Breitreifen erhöhen die Tragfähigkeit und verhindern ein Einsinken bei
schweren oder matschigen Böden, optimale Hebelwirkung
sowohl beim Anheben als auch beim Transport schwerer Lasten

Ideal für ...

- ✗ Baumschulen
- ✗ Gärtnereien
- ✗ Steinmetze etc.

Art.-Nr. 72730
mit luftbereiften Rädern
400 x 170 mm
Tragfähigkeit 600 kg

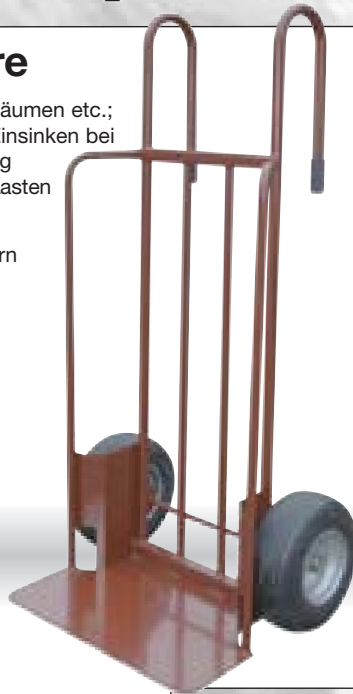

Gesamtbreite: 900 mm
Gesamthöhe: 1820 mm
Schaufelgröße: 500 x 750 mm

miba Zubehör für Schwerlast- Sackkarre



Stützrad mit Bremse
Art.-Nr. 72732

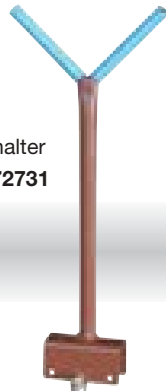

Baumstammhalter
Art.-Nr. 72731

- ✗ sicherer Transport
- ✗ einfache Handhabung

miba Transportkarren Tragfähigkeit 500 kg

Art.-Nr. 72740
Typ 400
Höhe: 1200 mm
Schaufelgröße:
620 x 190 mm
Radgröße:
400 x 100 mm
mit Kugellager



Art.-Nr. 72750
Typ 260
Höhe: 1200 mm
Schaufelgröße:
500 x 190 mm
Radgröße:
260 x 85 mm
mit Rollenlager



miba Sackkarren Tragfähigkeit 250 kg

Art.-Nr. 72631
mit luftbereiften
Rädern
260 x 85 mm

Gesamtbreite:
400 mm
Gesamthöhe:
1040 mm
Schaufelgröße:
400 x 180 mm



Art.-Nr. 72630
mit Vollgummi-
rädern
200 x 50 mm



Art.-Nr. 72760
Typ „Allround“
Höhe: 1200 mm
Radgröße:
260 x 85 mm
mit Rollenlager



Schuttröhre und Zubehör



Zur Beseitigung von Bauschutt, besonders bei Altbausanierung. Für alle Geschöbshöhen geeignet durch einfaches Einhängen der verzinkten Ketten. Kettenende mit Karabinersicherheitshaken. Durch konische Form ineinander stapelbar, daher äußerst platzsparend beim Transport.



Lange Lebensdauer



Kunststoff-Schuttrohr
aus Polyäthylen
mit 2 Ketten
Länge: 1,10 m
Ø oben: 0,50 m
Ø unten: 0,40 m
Gewicht: 9,50 kg

Art.-Nr. 11020



Kunststoff-Abzweig
aus Polyäthylen
mit 4 Ketten
Länge: 1,10 m
Ø oben: 0,50 m
Ø unten: 0,40 m
Gewicht: 16,00 kg

Art.-Nr. 11040



Kunststoff-Trichter
aus Polyäthylen
mit 2 Ketten
Länge: 0,55 m
Ø oben: 0,50 m
Ø unten: 0,40 m
Einfüllöffnung:
Höhe: 0,25 m
Breite: 0,65 m
Tiefe: 0,70 m
Gewicht: 6,00 kg

Art.-Nr. 11060



Zwischenbefüllung
aus Polyäthylen
mit 2 Ketten
Länge: 1,10 m
Ø oben: 0,50 m
Ø unten: 0,40 m
Einfüllöffnung:
Höhe: 0,25 m
Breite: 0,65 m
Gewicht: 13,50 kg

Art.-Nr. 11070

Zubehörteile zur Erleichterung der Montage

Handwinde mit Gestell
Seillänge: 20 m Art.-Nr. 11160



Trägergestell
für Handwinde
Art.-Nr. 11190



Klemmbereich bei Einsatz von
2 Kanthölzern (10x10) = 50 cm
ohne Kanthölzer = 70 cm

Grundelemente

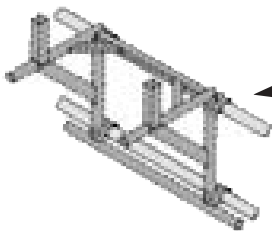
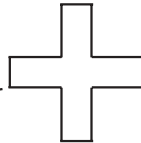

Gerüstbefestigung für Trägergestell
(2 Gerüstrohre à 3,00 m Länge
8 Normalkupplungen) Art.-Nr. 11230

Brüstungshalter für Trägergestell
(bestehend aus 2 Teilen)
Art.-Nr. 11220

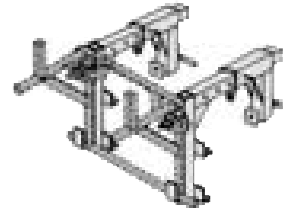

schnelle Montage = hohe Rentabilität!



müba Container-Abdeckplane

Durch eine PVC-Gewebeplane mit einem Gewicht von 570 g/m² können Sie Ihre Schuttcontainer staubdicht abdecken. 6 Ösen an der Plane ermöglichen eine entsprechende Befestigung am Container.

Maße der Plane:
Breite: 2,80 m
Länge: 4,70 m
mit Öffnung für Schuttröhre

Art.-Nr. 11090

Durch müba Staubschutzhüllen
Art.-Nr. 11080 können
Schuttrutschen staubdicht
abgedichtet werden.

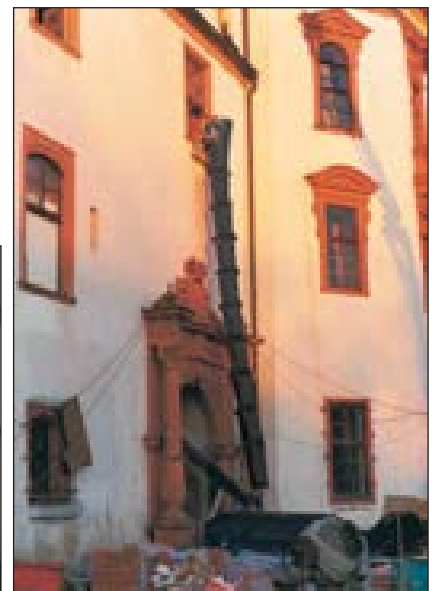

müba Bakenleuchten

Bakenleuchten in LED Technik umschaltbar, Blink-/ Dauerlicht mit Uni-Schrankenhalter, Funktionsanzeige für eine Batterie 4R25 6 V

Maße: 290 x 245 x 80 mm
Gewicht ohne Batterie: 0,75 kg

- ✗ Blinklicht - Dauerlicht
- ✗ schlagfestes Kunststoffgehäuse
- ✗ Einsatz langlebiger Leuchtdioden



Art.-Nr. 19451
Lichtaustritt rot, einseitig
BAST geprüft nach TL-Warnleuchten
Prüf-Nr. V4-14-2002 K



Art.-Nr. 19450
Lichtaustritt gelb, zweiseitig
BAST geprüft nach TL-Warnleuchten
Prüf-Nr. V4-14-2001 K

müba Bakenblätter

(keine BAST-Prüfung)

Maße Bake (HxB):
1320 x 290 mm

Maße Folie (HxB):
1000 x 250 mm

- ✗ mit integrierten Stapelhilfen
- ✗ besonders leicht, 2,0 kg
- ✗ oberer Kunststoffstutzen 42 mm Ø zur Aufnahme von Leuchten
- ✗ Vierkantfuß 60 x 60 mm verstärkt durch Kunststoffinnenrohr

zum universellen Absichern von Baustellen

einteiliger Kunststoffkörper mit verstärktem Kunststoffinnenrohr, Folie retroreflektierend

Folie RA 1/A , Schraffe

Art.-Nr. 19050 doppelseitig rechts- / linksweisend

Folie RA 2/B , Schraffe

Art.-Nr. 19040 doppelseitig rechts- / linksweisend

Folie RA 1/A , pfeilförmig

Art.-Nr. 19070 doppelseitig rechts- / linksweisend

Folie RA 2/B , pfeilförmig

Art.-Nr. 19080 doppelseitig rechts- / linksweisend

Bakenausführung ist einseitig oder doppelseitig, sowie linksweisend bzw. rechtsweisend möglich.



pfeilförmig
rechtsweisend



pfeilförmig
linksweisend

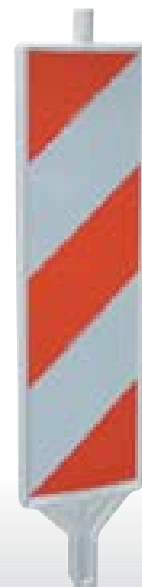

Schraffe
linksweisend



Schraffe
rechtsweisend

müba Fußplattenpalette Art.-Nr. 19651

lichtes Maß zwischen den Holmen:
1,20 m lang, x 0,63 m breit x 0,90 hoch, lackiert

21 Fußplatten



- ✗ verstärkte Querverstrebung
- ✗ Trichterführung zum Einsetzen der Befestigungsstäbe
- ✗ durch Herausnehmen der Befestigungsstäbe ist eine Lagerung von Langmaterial möglich

müba TL-Fußplatte Art.-Nr. 19650

- ✗ geprüft nach TL-Aufstellvorrichtung 97; in Verbindung mit TL-Absperrschranken, TL-Schaftröhren, Schrankenmägen und an Bauzäunen einsetzbar, für Sicherheitsbaken nicht verwendbar

aus Kunststoffrecycling, mit abgerundeten Kanten und 2 seitlichen Tragegriffen

Einstecköffnungen:
60 x 60 mm Vierkant
40 x 40 mm Vierkant

zwei Öffnungen 43 mm Ø rund
Gewicht 28 kg, Gewichtsklasse K1

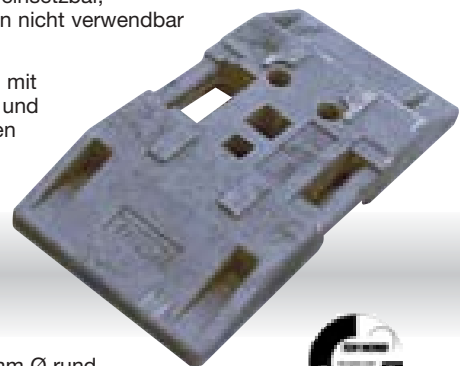

meba Sicherheitsbakensystem

Sicherheitsbake und Sicherheitsfußplatte Art.-Nr. 19310

geprüftes Sicherheitsbakensystem, **BAST** geprüft nach TL-Baken
Kennung: 94 2K 001 (D, H, J, K, P, R, S, X, Y) 33, 34
Warnleuchten-Batteriekombination: **K** bestehend aus:

Bakenleuchte zweiseitig gelb in LED Technik umschaltbar
Blink-/ Dauerlicht mit Uni-Schrankenhalter, Funktionsanzeige
für eine Batterie 4R25 6 V,
Maße: 290 x 245 x 80 mm
Gewicht ohne Batterie: 0,75 kg → → **Art.-Nr. 19450**

Sicherheitsbake mit Folienschutzrand, Folie RA 1/A
rechts-/linksweisend, B/H 250/1000 mm
Gewicht ca. 3,5 kg → → → → **Art.-Nr. 19330**

Sicherheitsfußplatte mit Anti-Rutsch-System
Öffnung: 2 x 43 mm Ø, 40 x 40 mm;
60 x 60 mm, D- und M-System
Batterieöffnung oben B/H/T 870/110/420
Gewicht ca. 28 kg → → → → **Art.-Nr. 19320**

BAST geprüft nach TL-Warnleuchten
Prüf-Nr. V4-14-2001

BAST geprüft nach TL-Leitbaken 97
Prüf-Nr. 02 2K 09; Kennung – K –



meba Leitkegel

tagesleuchtend

Art.-Nr. 19470, 1 Streifen
Höhe 30 cm, Gewicht 0,5 kg

Art.-Nr. 19471, 2 Streifen
Höhe 50 cm, Gewicht 0,8 kg

Art.-Nr. 19472, 2 Streifen
Höhe 75 cm, Gewicht 3,0 kg

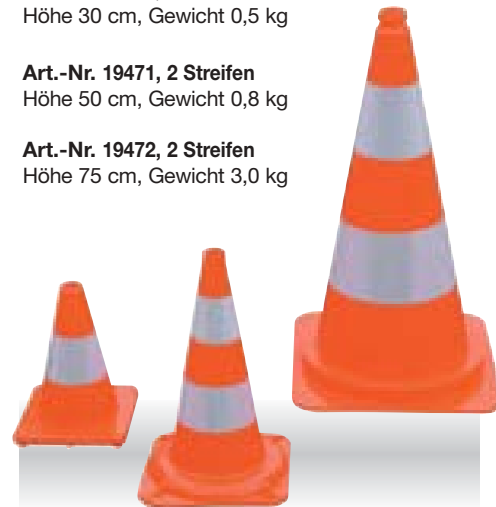

meba Bakenblattpalette

Art.-Nr. 19032
(ohne Einsteckholme)

Einsteckholme 165 cm
Satz bestehend aus 4 Stück
Art.-Nr. 19033

- ✗ geringer Platzbedarf durch Mehrfachstapelung
- ✗ Aufnahme 36 Bakenblätter
- ✗ Einstecköffnung für Baken: 7 x 6,5 cm

Die Bakenblätter werden einzeln in der Palette gestapelt (inkl. Lampen). So sind sie bestmöglich gegen Verkratzen geschützt.

Gewicht: 56 kg



meba Sicherheitsbakenfußpalette

lichtes Maß zwischen den Holmen:
1,33 m lang, x 0,63 m breit x 0,90 hoch, lackiert

Art.-Nr. 19654



24 Fußplatten

- ✗ verstärkte Querverstrebung
- ✗ Trichterführung zum Einsetzen der Befestigungsstäbe
- ✗ durch Herausnehmen der Befestigungsstäbe ist eine Lagerung von Langmaterial möglich

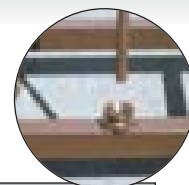

meba Fußplattenträger zum Aufstellen von Schildern

Fußplattenträger einfach

Art.-Nr. 19652

Je nach Anzahl der Schilder muß eine entsprechende Anzahl von Fußplatten eingesetzt werden (ZTV-SA).

Der Fußplattenträger einfach kann bis zu 4 Fußplatten aufnehmen. Es können Schaftrohre 40 x 40 mm eingesteckt werden.

Gewicht: 13 kg

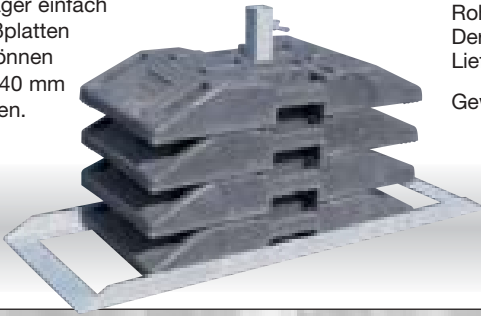

Fußplattenträger schwer

Art.-Nr. 19653

Der Fußplattenträger schwer kann 2 - 8 Fußplatten aufnehmen. Es ist eine Aufnahme für Schaftrohre 40 x 40 mm und eine Aufnahme für Rohre 60 x 60 mm vorhanden. Der Sicherungsbügel ist im Lieferumfang enthalten.

Gewicht: 35 kg



meba Schrankenzaun

- ✗ alle Stahlteile sind verzinkt
- ✗ Schranke und Tastleiste sind retroreflektierend, mit Folie Typ 1
- ✗ Schranke, Gitter und Tastleiste sind fest mit den Standrohren verbunden
- ✗ mit Lochungen für Baustellenlampen

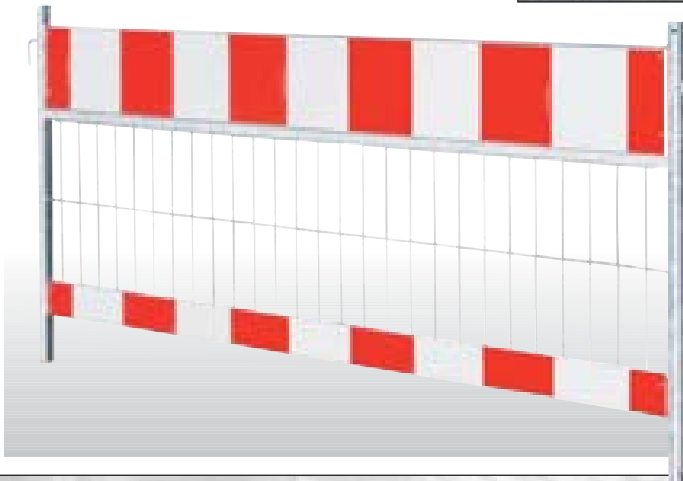

Schrankenzaun
1,00 m hoch

Länge 1,60 m
Art.-Nr. 19832
(gemäß ZTV-SA)

Länge 2,00 m
Art.-Nr. 19831
(gemäß ZTV-SA)

Länge 2,40 m,
Art.-Nr. 19830

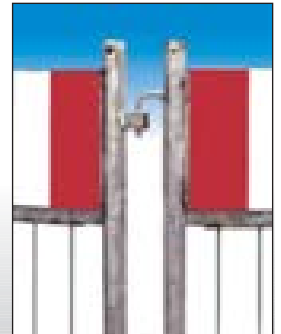

meba Lager- und Transportgestell für Schrankenmäne, verzinkt

- ✗ können in Längs- oder Querrichtung transportiert werden
- ✗ Aufnahmekapazität: 20 Schrankenmäne
- ✗ für Stapler- und Kranbetrieb geeignet
- ✗ robuste Bauweise

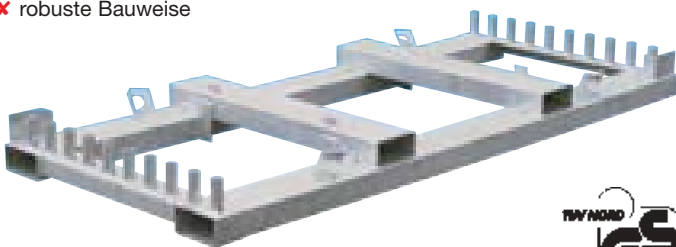

Gestellbreite: 0,92 m

für Länge 2,00 m für Länge 2,40 m
Art.-Nr. 15183 **Art.-Nr. 15180**



mfba Kunststoff-Schrankenzaun

✗ mit Überwurf-
bügel, zur einfachen
Verbindung der
Schrankenzaune

Schrankenzaun
1,00 m hoch

Länge 2,00 m
Art.-Nr. 19826
(gemäß ZTV-SA)

Länge 2,40 m,
Art.-Nr. 19825

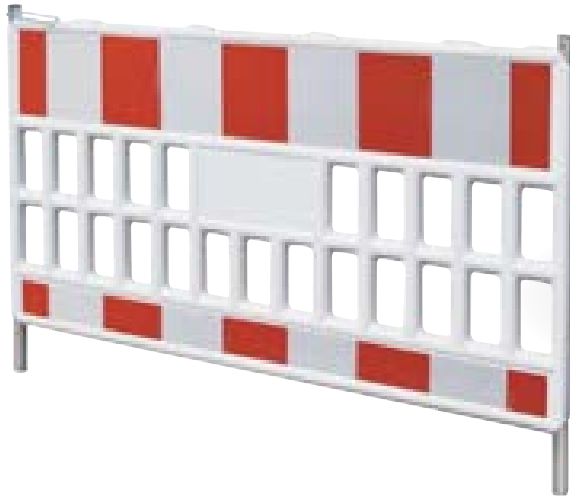

- ✗ aus Kunststoff geblasener Hohlkörper
- ✗ Schranke und Tastleiste sind retroreflektierend, mit Folie Typ 1
- ✗ mit Adaptervorrichtung für Baustellenlampen



Lager- und Transportgestell für Kunststoff-Schrankenzaune

Gestellbreite: 1,13 m
Aufnahmekapazität: 20 Stück

für Länge 2,00 m für Länge 2,40 m
Art.-Nr. 15187 Art.-Nr. 15188

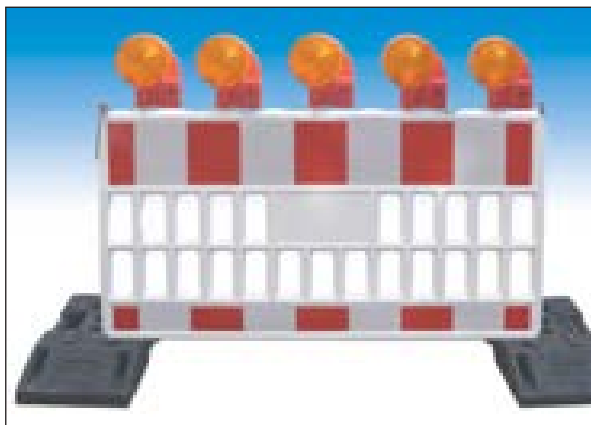

Der Adapter wird auf den Kunststoff-Schrankenzaun genietet. Bis zu 5 Baustellenlampen können dann auf dem Kunststoffzaun angebracht werden.



Adapter
Art.-Nr. 19822

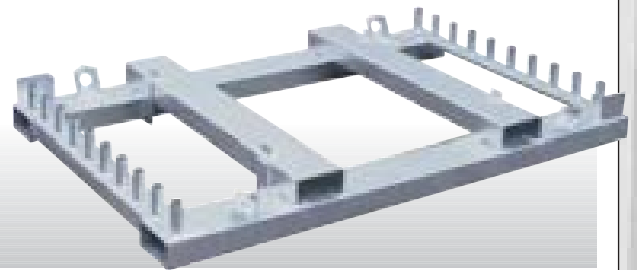

mfba Schachtschutzgitter aus Aluminium

- ✗ ideal bei Schachtarbeiten
- ✗ platzsparend bei der Lagerung
- ✗ einfache Handhabung
- ✗ besonders leicht

Länge 1,20 m, Höhe 1,00 m
Gewicht 12 kg, Art.-Nr. 19990



Durch entsprechendes Anordnen von zwei oder mehreren Schachtgittern lassen sich verschiedenste Aufbausituationen lösen.

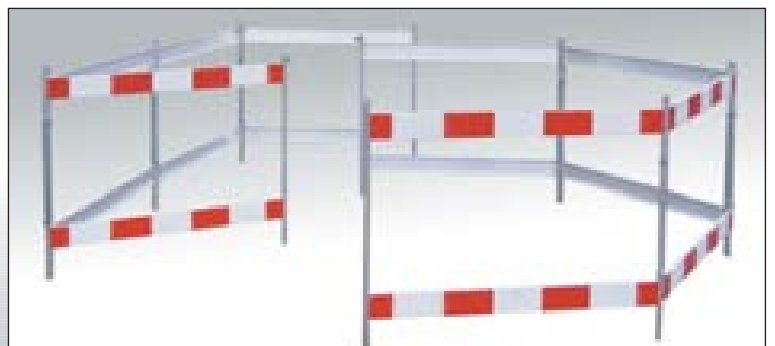

meba Absperrgitter mit Schrägfüßen, Rohrrahmen aus Rohr 38 x 1,5 mm

- ✗ 50 Absperrgitter auf Palette
- ✗ besonders platzsparend bei Transport und Lagerung
- ✗ volle Ausnutzung der LKW Tiefe (2,45 m)

Gesamthöhe:.....1,10 m
 Strebenlänge:.....0,75 m
 Strebenabstand:.....0,12 m
 Boden bis Unterkante:.....0,29 m
 Rohrrahmen:.....Ø 38 x 1,5 mm
 Anzahl der Füllstäbe:17 Stück

**50 Stück
 pro Palette!
 = 125 m**



- ✗ optimale Anordnung der Schräggitter

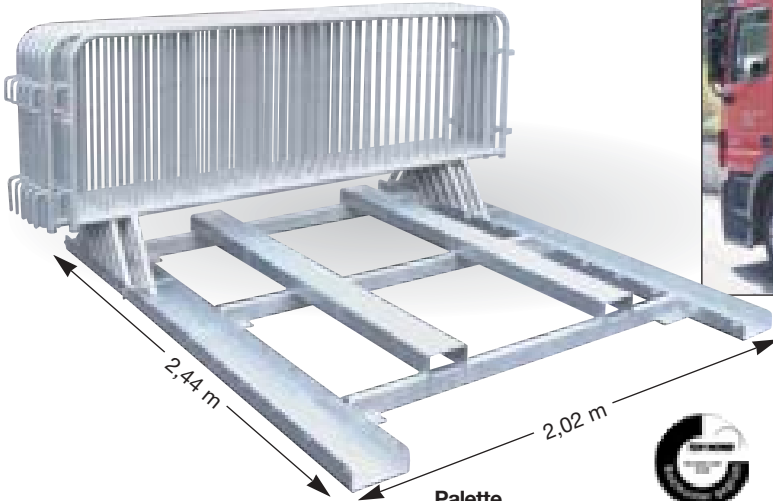

**Palette
 Art.-Nr. 19896
 Länge 2,44 m, Breite 2,02 m**



- ✗ mit Absteckvorrichtung im 5er Raster
- ✗ unterschiedliche Anzahl Gitter kann gelagert bzw. transportiert werden

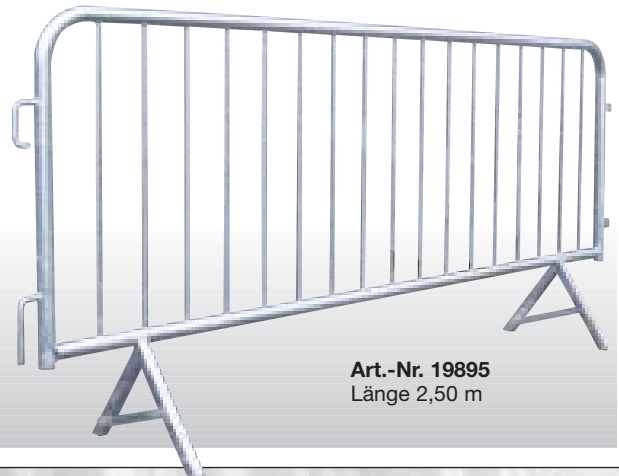

**Art.-Nr. 19895
 Länge 2,50 m**



meba Absperrgitter mit 2 Füßen und 9 Füllstäben, Rohrrahmen aus Rohr 25 x 1,5 mm

- ✗ durch Rohrstärke von 1,5 mm besonders robust
- ✗ leichte Handhabung, da keine Betonfüße eingesetzt werden müssen
- ✗ geringes Eigengewicht

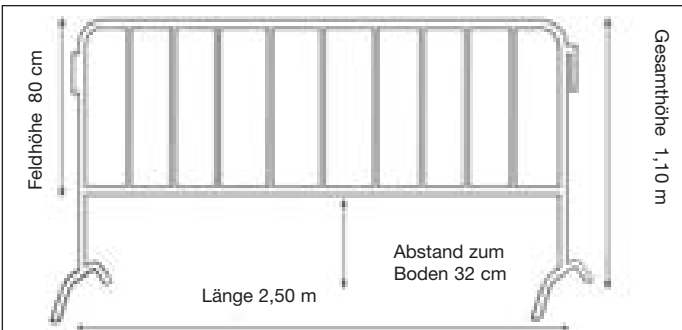

Rohrrahmen Ø 25 x 1,5 mm Strebenstärke: 15 x 1,2 mm - Strebenabstand: 220 mm



**Absperrgitter
 Art.-Nr. 19889
 Länge 2,50 m,
 verzinkt**

meba Absperrgitter schwere Ausführung mit 2 Füßen
Rohrrahmen aus Rohr 34 x 2,0 mm

Gesamthöhe:1,10 m
 Strebenlänge:0,82 m
 Strebenabstand:0,15 m
 Boden bis Unterkante:0,20 m
 Rohrrahmen:38,00 mm Ø
 Strebenstärke:20,00 mm Ø

(Alle Maße sind ca. Angaben)

Art.-Nr. 19880, 2,50 m Länge

Art.-Nr. 19885, 2,00 m Länge



- ✗ für kurzfristiges und wirksames Sperren oder Abgrenzen
- ✗ wirtschaftliche Montage ohne weitere Bauteile
- ✗ beliebige Winkelausbildung durch integrierte Stahlfüße



meba Absperrgitterpalette Art.-Nr. 19930

geeignet für Absperrgitter 2,50 m
 schwere Ausführung (Art.-Nr. 19880),
 Palette mit herausnehmbaren Holmen.

- ✗ Aufnahme von 15 Absperrgittern
- ✗ Ausnutzung der Lagerkapazität
- ✗ einfacher und schneller Transport zum Einsatzort

Lichte Breite 58 cm
 Lichte Länge 150 cm
 Lichte Höhe 105 cm

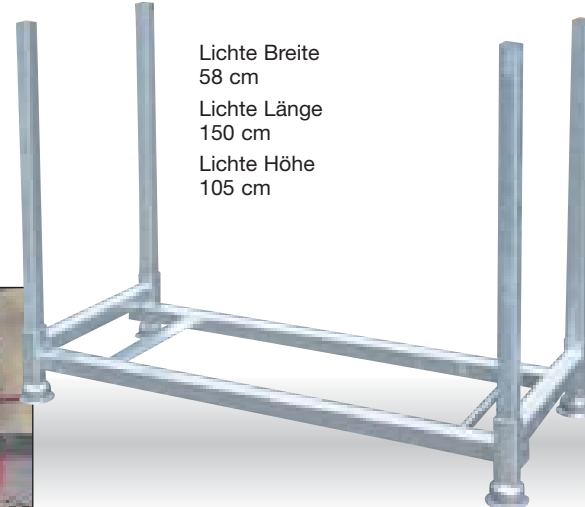

meba Absperrgitter verzinkt
 schwere Ausführung, ohne Füße

Gesamthöhe:1,10 m
 Strebenlänge:0,82 m
 Strebenabstand:0,15 m
 Boden bis Unterkante:0,20 m
 Rohrrahmen:38,00 mm Ø
 Strebenstärke:20,00 mm Ø
 (Alle Maße sind ca. Angaben)

Absperrgitter
 schwere Ausführung (ohne Füße)
Art.-Nr. 19886, 2,50 m Länge

Flacheisenfuß mit Aufnahmehülse
Art.-Nr. 19887

Schrägfuß mit Aufnahmehülse
Art.-Nr. 19888



mit Fuß ver-schraubbar!



wahlweise kommt die meba TL- Fußplatte (Art.-Nr. 19650) zum Einsatz.

- ✗ flexibler Einsatz als Eventgitter oder bei Veranstaltungen
- ✗ kombinierbar mit schweren Absperrgittern oder Polizeiabsperrgittern

meba Eingangsschleuse

Sinnvoller Einsatz bei Großveranstaltungen, Konzerten, Messen etc.; überall dort wo der Zuschauerstrom reguliert werden muß. Einsatz in Verbindung mit meba Absperrgittern.

bestehend aus:

① Bodenteil für Eingangsschleuse

aus geriffeltem Aluminiumblech, verstärkt
Breite 0,70 m, Länge 2,00 m, Höhe 0,10 m
Art.-Nr. 19431

② Seitengeländer für Eingangsschleuse

Länge 2,00 m, Höhe 1,05 m
Art.-Nr. 19432

③ Zwischenstück für Eingangsschleuse

Länge 0,70 m, Höhe 1,00 m
Art.-Nr. 19433

④ Fuß für Eingangsschleuse

Länge 0,75 m, mit 2 Aufnahmehülsen
Art.-Nr. 19434

⑤ Tisch für Eingangsschleuse

Auflage 0,75 x 0,75 m, Höhe 0,92 m
Art.-Nr. 19436

⑥ Sperre für Eingangsschleuse

Länge 0,74 m, Höhe 0,90 m
Art.-Nr. 19437

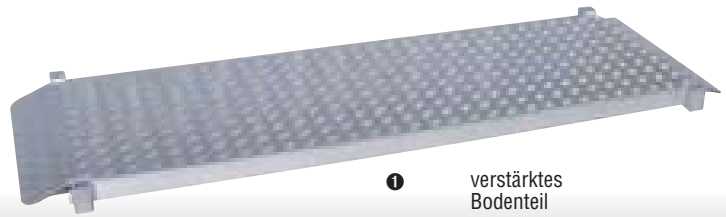

① verstärktes Bodenteil

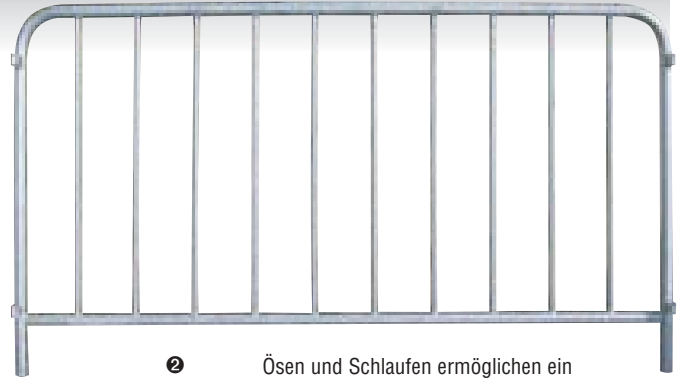

② Ösen und Schlaufen ermöglichen ein einfaches Einhängen bzw. Verbinden der Seitenteile/ Zwischenstücke



③



Eingangsschleuse mit 2 Seitenteilen, Bodenteil aus Aluminium, Seitenteile sowie Zwischenstücke aus Stahl



⑥



Anstelle eines Zwischenstücks kann ein Tisch angebracht werden.

⑤

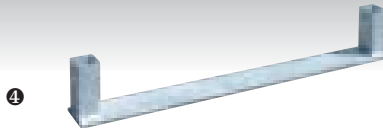

④



- ✗ stabile Komponenten
- ✗ einfach aufzubauendes System
- ✗ meba Qualität
- ✗ platzsparend bei Lagerung und Transport

3er Schleusensystem mit Seitenteilen und Zwischenstücken, beliebig erweiterbar, kombinierbar mit meba schweren Absperrgittern sowie meba Polizeiabsperrgittern.

meba Grabenbrücke aus Kunststoff (nach ZTV-SA)

- ✗ Grabenbrücke mit hoher Tragfähigkeit und Stabilität
- ✗ der Boden kann durch Ineinanderstecken endlos verbreitert werden
- ✗ leichter Boden von nur 22 kg



Verankerung im Boden möglich

steckbare Geländer lackiert in Signalfarbe

Rutschfester Boden

Stecksystem, Tragegriffe

Art.-Nr. 19801
inkl. 2 Seitengeländer
Nutzlänge 1,50 m
Gesamtlänge 1,70 m
Durchgangsbreite 1,00 m
Gesamtgewicht 38,8 kg

Wabenstruktur des Bodens sorgt für hohe Stabilität



meba Grabenbrücke aus Holz mit Stahlseitengeländer (nach ZTV-SA)

gewährleistet Fußgängern einen sicheren Übergang bei offenen Kanalgräben

- ✗ Seitengeländer verzinkt, Bordbrett 250 mm hoch
- ✗ Geländer abnehmbar, dadurch gute Transport- und Lagermöglichkeit
- ✗ Tragfähigkeit : 150 kg/m²
- ✗ mit integriertem Auffahrblech



Durchgangsbreite: 1,00 m
Gesamtbreite: 1,08 m

Lieferbare Größen

Nutzlänge 1,50 m **Art.-Nr. 19660**
Gesamtlänge inkl. Auffahrrampe 1,64 m
Nutzlänge 2,00 m **Art.-Nr. 19661**
Gesamtlänge inkl. Auffahrrampe 2,14 m
Nutzlänge 3,00 m **Art.-Nr. 19800**
Gesamtlänge inkl. Auffahrrampe 3,14 m

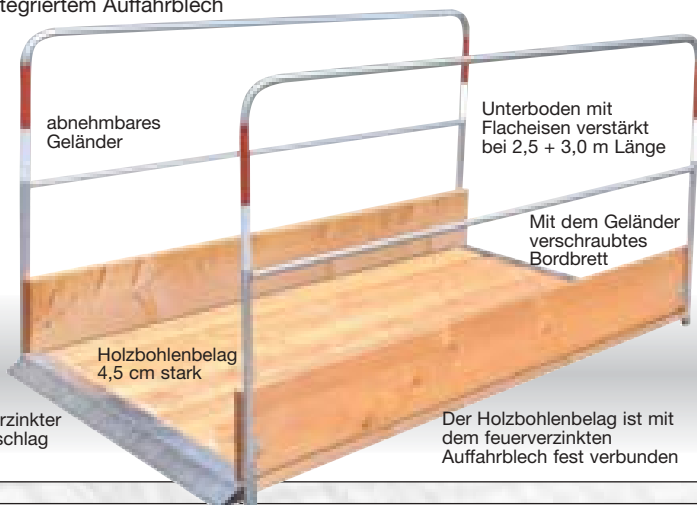

abnehmbares Geländer

Unterboden mit Flacheisen verstärkt bei 2,5 + 3,0 m Länge

Mit dem Geländer verschraubtes Bordbrett

Holzbohlenbelag 4,5 cm stark

Feuerverzinkter Kopfbeschlag

Der Holzbohlenbelag ist mit dem feuerverzinkten Auffahrblech fest verbunden

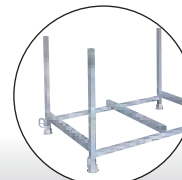

Lagersystem siehe Seite 24 Art.-Nr. 15349



meba Grabenbrücke aus Aluminium (nach ZTV-SA)

gewährleistet Fußgängern einen sicheren Übergang bei offenen Kanalgräben

- ✗ Geländer klappbar, dadurch gute Transport- und Lagermöglichkeit
- ✗ Tragfähigkeit 200 kg/m², geringes Eigengewicht
- ✗ rutschfeste Oberfläche, geriffeltes Bodenblech
- ✗ mit integriertem Auffahrblech, Bordbrett 250 mm hoch



Kompakt durch klappbare Seitenteile

Hohe Belastbarkeit durch entsprechende Verarbeitung

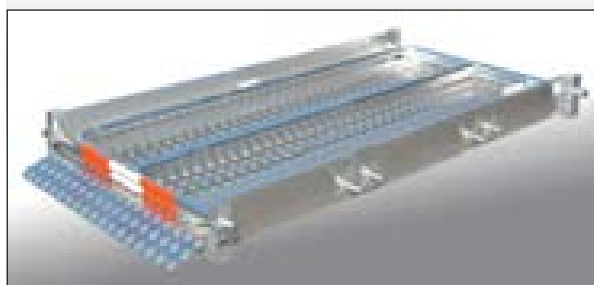

Durchgangsbreite: 1,00 m
Gesamtbreite: 1,17 m

Gesamtlänge 2,29 m
Nutzlänge 2,00 m **Art.-Nr. 19635**
Gesamtlänge 3,32 m
Nutzlänge 3,00 m **Art.-Nr. 19636**

müba TL-Schaftrohre

geprüft nach TL-Aufstellvorrichtung 97

verzinkt, aus Vierkant-Rohr 40 x 40 mm

Art.-Nr. 19771, 2,00 m lang

Art.-Nr. 19772, 2,50 m lang

Art.-Nr. 19773, 3,00 m lang

Art.-Nr. 19774, 3,50 m lang

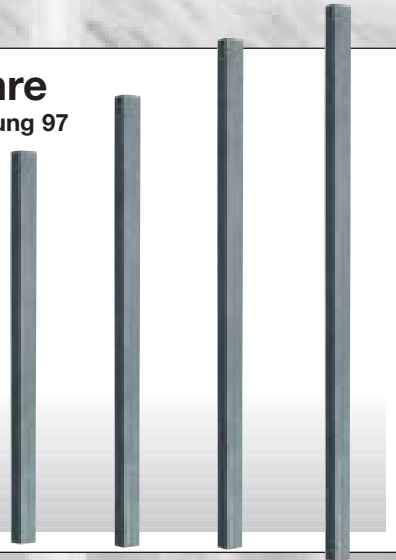

müba Einschlagpfosten

zur Aufnahme von Schaftrohren oder Rohrpfosten.
müba Einschlagpfosten werden einfach mit einem Hammer in den Boden versenkt.

Art.-Nr. 19750, verzinkt
0,60 m lang
zur Aufnahme von
Schaftrohren 40 x 40 mm

Art.-Nr. 19752, verzinkt
0,60 m lang
zur Aufnahme von
Rundrohr 60 mm Ø



müba Rohrpfosten und Rohrschellen

müba Rohrpfosten werden bei ortsfestem Einbau von Verkehrsschildern eingesetzt. Im Lieferumfang ist eine Kunststoffkappe sowie ein Rundeisenanker enthalten.

müba Rohrschellen werden zum Befestigen der Verkehrsschilder an Rohrpfosten eingesetzt.

Technische Daten:

Durchmesser: 60,3 mm
Wandstärke: 2,0 mm

Länge 3,00 m Art.-Nr. 19490

Länge 3,50 m Art.-Nr. 19491

Länge 4,00 m Art.-Nr. 19493

R 1 = 70 mm
Art.-Nr. 19940



R 2 = 350 mm
Art.-Nr. 19950



R 3 = 500 mm
Art.-Nr. 19960



Rundeisenanker
Länge: 250 mm
Ø: 12 mm

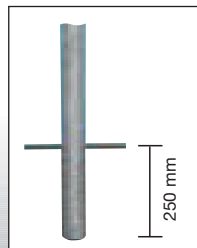

müba Klemmschellen

zur Befestigung von Schildern an Schaftrohren

Kombikunststoffschelle
für Rundrohr und
Vierkanrohr geeignet
Art.-Nr. 19692

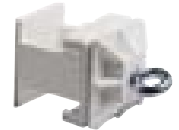

Kunststoff-Schilderhalter
für Vierkanrohr
aufbiegbar
Art.-Nr. 19694



Metallschelle
für Vierkanrohr,
verzinkt
Art.-Nr. 19820



müba Schnurnägel

angespitzt, unlackiert

aus 16 mm Rundstahl
Länge 0,80 m Art.-Nr. 11330
Länge 1,00 m Art.-Nr. 11340
Länge 1,20 m Art.-Nr. 11350

aus 18 mm Rundstahl
Länge 0,80 m Art.-Nr. 11360
Länge 1,00 m Art.-Nr. 11370
Länge 1,20 m Art.-Nr. 11380

aus 20 mm Rundstahl
Länge 1,00 m Art.-Nr. 11400
Länge 1,20 m Art.-Nr. 11410

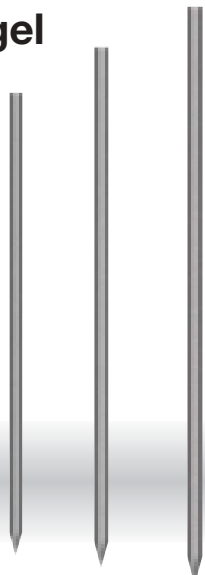

müba Schnurnagelzieher

- ✗ mit verzahnter Kerbung
- ✗ gute Hebelwirkung
- ✗ robuste Ausführung

Art.-Nr. 11500, lackiert
Länge 45 cm



NEU!!!
im Programm

müba Absperrleinenhalter

Art.-Nr. 19560
rot lackiert mit
2 Sicherheits-
bügeln, einmal
einseitig geöffnet
1,22 m lang,
12 mm Ø
Rippentorstahl



Vorteile der müba Bauzäune Typ A, Typ B, Typ L:

- ① Hochwertiges Stahlrohr als Material mit einer Mindestwandstärke von 1,5 mm im Standrohr
- ② Vergitterung und Rohre innen im Rahmen verschweißt
- ③ Keine scharfen Kanten oder überstehende Drähte

- ✗ Lager- und Transportgestelle für Bauzäune und Bauzaunfüße
- ✗ Umfangreiches Zubehör (auf den nächsten Seiten)

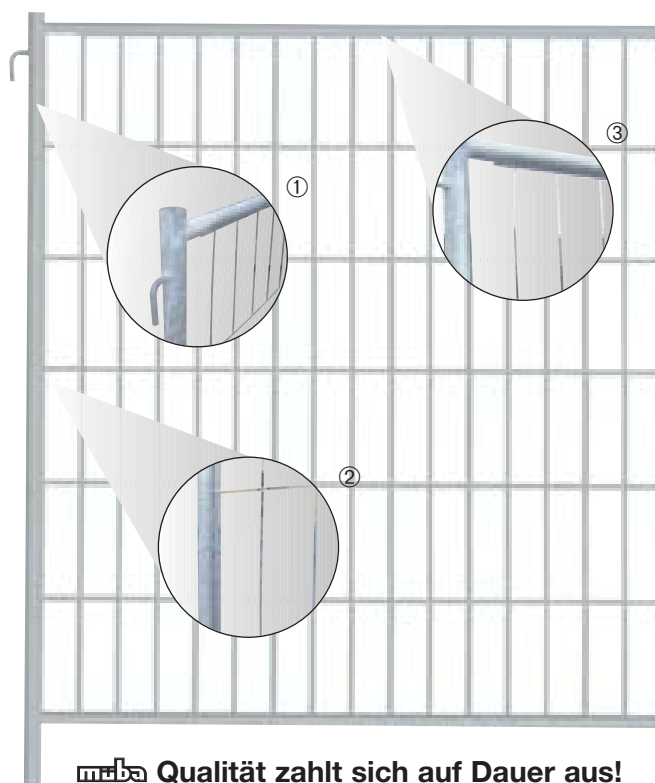

müba Qualität zahlt sich auf Dauer aus!

müba Schiebetor für Mobilzaun

Mittels eines Nachrüstsatzes lassen sich müba Bauzäune Typ A und Typ B zu einem Schiebetor ausbauen. Gerade bei beengten Platzverhältnissen bietet sich diese Schiebetorlösung an.

Die Schiebetore werden mit müba Zaunelementen Länge 3,50 m oder 2,20 m hergestellt.

Nachrüstsatz einflügelig
bestehend aus 1 Schieberollenhalter,
3 Führungshaltern, 1 Bockrollenhalter

Art.-Nr. 29431 links öffnend
Art.-Nr. 29438 rechts öffnend

Nachrüstsatz zweiflügelig
bestehend aus 2 Schieberollenhaltern,
6 Führungshaltern, 2 Bockrollenhaltern

Art.-Nr. 29432

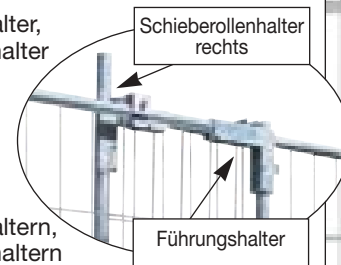

Aufbaubeispiel zweiflügelig



müba Befestigungssätze Mobilzaun



✗ mit Spezial Mutter

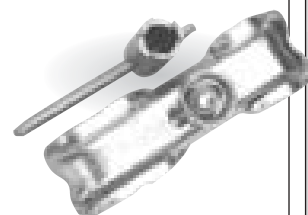

① **Hochsicherheits-Bauzaunklemme**

Art.-Nr. 29345 aus Stahl, verzinkt, Gewicht 0,5 kg

✗ Montage nur mit Spezialschlüssel möglich

Spezialschlüssel Art.-Nr. 29346 aus Stahl, verz.

② **Sicherheits-Bauzaunklemme**

✗ mit festgeschweißter Mutter

✗ schnelle Montage durch 10er Sechskantschlüssel

Art.-Nr. 29344 aus Stahl, verzinkt, Gewicht 0,4 kg



③ **Befestigungssatz**

Art.-Nr. 29340 aus Stahl verzinkt,
Gewicht 0,5 kg

✗ einfache Verschraubung am Bauzaun

✗ zusätzliche Sicherung gegen Ausheben



Zur schnellen und kostengünstigen Absperrung Ihrer Baustellen!

- ✗ verwindungsfreie Zaunelemente
- ✗ Vergitterung besteht aus hochwertigem, verschweißtem Rundstahl
- ✗ lange Lebensdauer
- ✗ guter Verbund durch angeschweißte Haken und Ösen
- ✗ durch Eckverschweißung ist eine lange Haltbarkeit gegeben

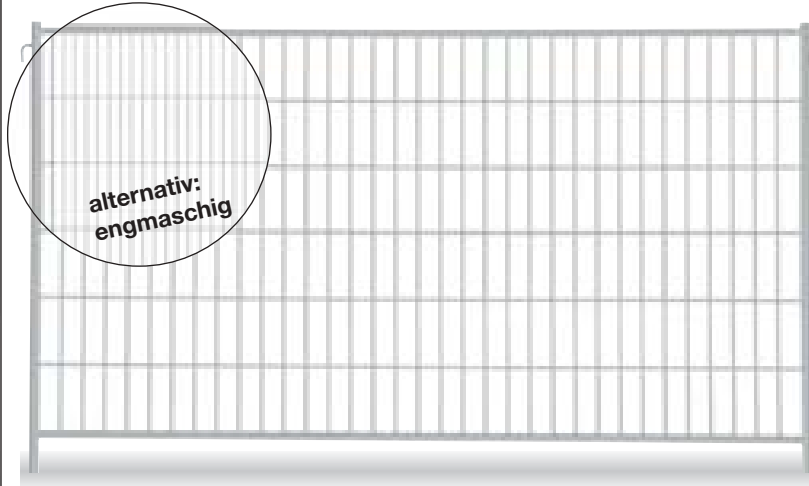

Technische Daten

Zaun Typ A:

Rohrdurchmesser Standrohre:42,4 mm Ø
 oberes-unteres Querrohr:**33,7 mm Ø**
 Vergitterung aus Rundstahl:Ø ca. 4 mm
 Oberfläche:**feuerverzinkt**

Elementgrößen:

Art.-Nr. 29350 Länge: 3,50 m Höhe: 2,00 m
 Maschenweite:105 x 290 mm

Art.-Nr. 29140 Länge: 3,50 m Höhe: 2,00 m
 Maschenweite:50 x 290 mm

Art.-Nr. 29160 Länge: 2,20 m Höhe: 2,00 m
 Maschenweite:105 x 290 mm

Art.-Nr. 29170 Länge: 3,50 m Höhe: 1,20 m
 Maschenweite:105 x 480 mm

Art.-Nr. 29180 Länge: 2,20 m Höhe: 1,20 m
 Maschenweite:105 x 480 mm

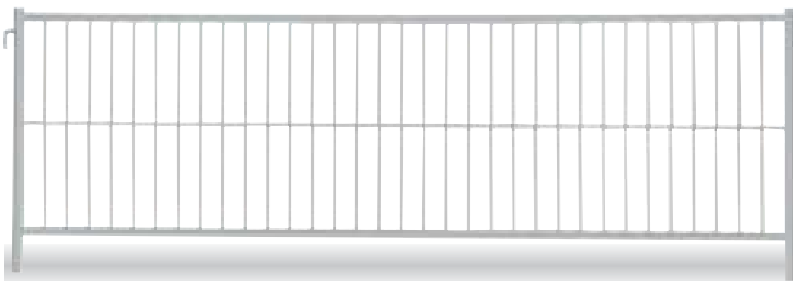

Technische Daten

Zaun Typ B:

Rohrdurchmesser Standrohre:42,4 mm Ø
 oberes-unteres Querrohr:**27 mm Ø**
 Vergitterung aus Rundstahl:Ø ca. 4 mm
 Oberfläche:**feuerverzinkt**

Elementgröße:

Art.-Nr. 29360 Länge: 3,50 m Höhe: 2,00 m
 Maschenweite:105 x 290 mm

Lkw-Einfahrtstore werden aus den Zaunelementen Länge 3,50 m oder 2,20 m hergestellt. Unten im Fuß sind die Tore in jede Richtung frei schwenkbar.

Breite der Einfahrtstore: 2,20 m, 3,50 m, 4,50 m, 5,70 m, 7,00 m (durch Kombination der Elemente)

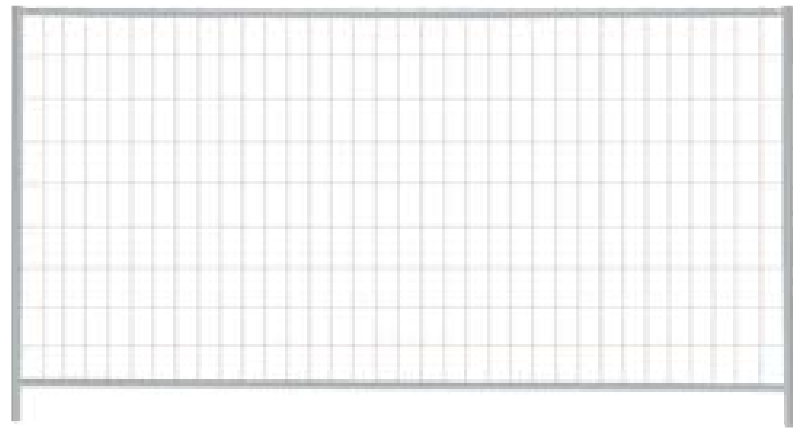

Technische Daten

Zaun Typ S:

ohne Haken und Öse

Rohrdurchmesser Standrohre:42 mm Ø
 oberes-unteres Querrohr:25 mm Ø
 Vergitterung aus Rundstahl:Ø ca. 3 mm
 Maschenweite bei 2,0 m Höhe:100 x 200 mm
 Oberfläche:sendzimir verzinkt

Elementgröße:

Art.-Nr. 29130 Länge: 3,50 m Höhe: 2,00 m
 (nur Paketabgabe zu 37 Stück möglich)

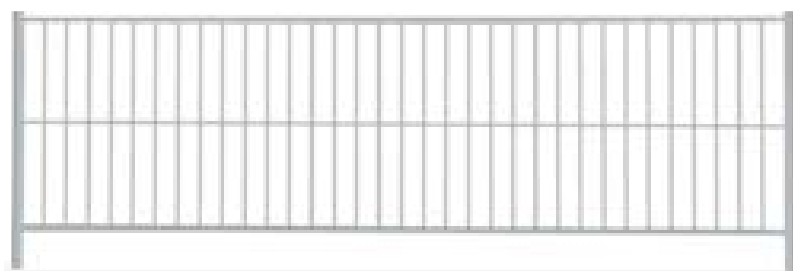

Technische Daten

Zaun Typ L:

ohne Haken und Öse

Rohrdurchmesser Standrohre:42,4 mm Ø
 oberes-unteres Querrohr:27 mm Ø
 Vergitterung aus Rundstahl:Ø ca. 4 mm
 Maschenweite:105 x 480 mm
 Oberfläche:**feuerverzinkt**

Elementgröße:

Art.-Nr. 29150 Länge: 3,50 m Höhe: 1,20 m

Zubehör für Bauzaun



miba Bauzaunabstützung

zum Anschrauben an Befestigungssatz Art.-Nr. 29340

- ✗ besonders geeignet in schwierigem Gelände
- ✗ höhenverstellbar durch Anbringung am Befestigungssatz
- ✗ flexibler Einsatz

Länge 2,00 m

Loch Ø 33 mm

Loch Ø 13 mm

ohne Befestigungssatz Art.-Nr. 29460

mit Befestigungssatz Art.-Nr. 29461



miba Übersteigerschutz Mobilzaun

- ✗ Schutz beidseitig möglich (Y-Stellung)
- ✗ einfache Montage

Art.-Nr. 29440, Stahl verzinkt

Gewicht 1,6 kg



miba Lager- und Transportgestell für Bauzäune

Durch das miba Lager- und Transportgestell erleichtert sich der Transport und die Lagerung Ihrer Bauzäune erheblich. Die Bauzäune werden auf die Palette aufgesteckt. Selbst leicht verbogene Zäune passen mühelos auf die Palette. Auf unwegsamem Gelände bleibt die Ordnung erhalten.

Art.-Nr. 15170 für 25 Bauzäune, verzinkt

Länge: 3,50 m Breite: 1,02 m Gewicht: 87 kg

Art.-Nr. 15171 für 29 Bauzäune, verzinkt

Länge: 3,50 m Breite: 1,18 m Gewicht: 114 kg

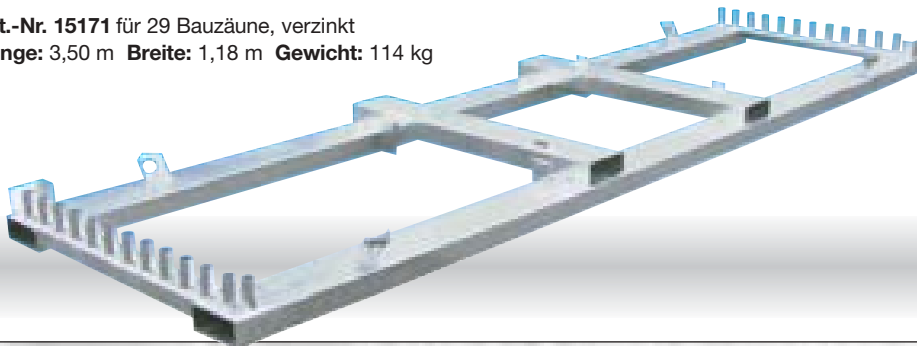

miba Bauzaunfußpalette verzinkt

Durch die miba Bauzaunfußpalette erleichtert sich der Transport und die Lagerung Ihrer Bauzaunfüße erheblich. Die Bauzäune können mit den Bauzaunfüßen als Komplettpaket transportiert werden. Das bedeutet für Sie, daß das Be- bzw. Entladen, sowie die Entnahme vom Lager wesentlich effektiver ist.

- ✗ die Bauzäune werden in der Palette auf das Lager- und Transportgestell für Bauzaunfüße gestellt
- ✗ geringer Platzbedarf auf Ihrem Lkw/ Transporter



Art.-Nr. 15172 für 26 Bauzaunfüße,

Länge: 3,60 m Breite: 1,06 m Höhe: 0,36 m Gewicht: 126 kg

Art.-Nr. 15179 für 30 Bauzaunfüße,

Länge: 3,60 m Breite: 1,24 m Höhe: 0,36 m Gewicht: 148 kg



Betonsteinsicherung Art.-Nr. 29343



meba Aufsteckrohr

Art.-Nr. 29439
Länge: 0,72 m

- ✗ z.B. zum Erstellen einer erhöhten Materialbox



meba Diebstahl- und Aushebesicherung

Die meba Diebstahl- und Aushebesicherung wird von oben in die Zaunelemente eingesteckt. Durch das Anbringen einer meba Hochsicherheitsbauzaunklemme unterhalb der Haken und Oesen des Bauzauns wird ein Ausheben der Zäune unmöglich.

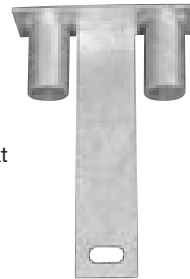

Art.-Nr. 29280, verzinkt

- ✗ Eine preiswerte Ergänzung für erheblich mehr Sicherheit

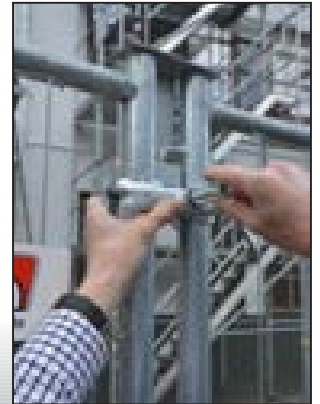

meba Verbindungsteil für Tore

Die Verbindungsteile für Tore werden oben in die Zaunelemente eingesteckt.

Art.-Nr. 29330



meba Torrolle

Art.-Nr. 39250
Länge 25 x 20 cm
Gewicht 3 kg



- ✗ fest verschraubt am Bauzaun
- ✗ nachträglicher Einbau ohne Kürzung des Zaunelements

meba Torelemente

Art.-Nr. 29190
Länge: 1,20 m
Höhe: 2,00 m

Art.-Nr. 29200
Länge: 1,20 m
Höhe: 1,20 m

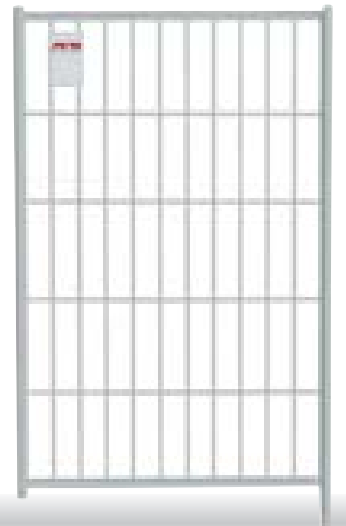

meba Rollenfuß für Torelement

Art.-Nr. 39240

wird von unten in das Torelement eingesteckt und über einen Spreizkonus befestigt.



meba Torelement mit Schloß

Über eine Kette in Verbindung mit einem Vorhängeschloß können die Elemente abgeschlossen werden.

- ✗ passend für meba Bauzaunelemente
- ✗ mit integriertem Torschloß
- ✗ Lieferung ohne Vorhängeschloß

Art.-Nr. 29210
Länge: 1,20 m
Höhe: 2,00 m

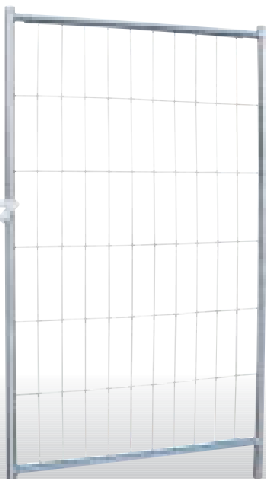

meba Torschloß für Bauzaun

- ✗ verschraubt am Bauzaun
- ✗ nachträglicher Einbau
- ✗ passend für meba Bauzaun- oder Torelemente



Art.-Nr. 29430

meba Bauzaunnetz auf Rolle

Gewicht: 150 g/m²

- ✗ 50 m lang und 1,80 m hoch
- ✗ winddurchlässig
- ✗ mit UV Schutz
- ✗ besonders reißfest

Art.-Nr. 29510, grün

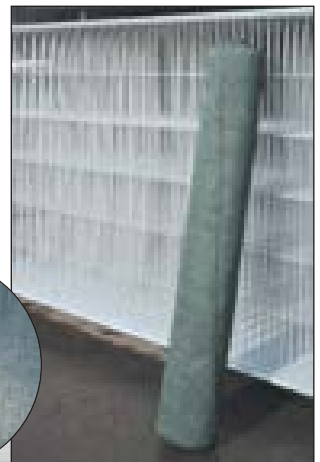
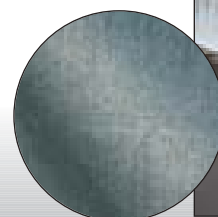

meba Bauzaunnetz

UV beständiges Netz mit Aluminiumösen in den Ecken, passend für ein Bauzaun-feld 3,50 x 2,00 m, Gewicht: 150 g/m²

- ✗ winddurchlässig
- ✗ guter Sichtschutz

Art.-Nr. 29500
weiß



Art.-Nr. 29520
schwarz



Art.-Nr. 29530
grün

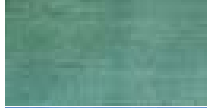

Art.-Nr. 29540
blau

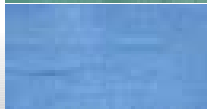

meba Sichtschutzplane, schwer entflammbar

- ✗ Sichtschutz für Ihre Baustelle pro Bauzaunelement
- ✗ einfache Anbringung z.B. an Bauzäunen durch meba Blitzbinder
- ✗ schwer entflammbar, Klasse B1, gemäß EN 13501 passend für ein Bauzaunfeld 3,50 x 2,00 m

Art.-Nr. 61159, weiß
Gewicht: 160 g/m²

Länge 3,41 m
Höhe 1,76 m

Achtung: Hohe Windlast!

Für die Standsicherheit der Mobilzäune bei Anbringung von Planen ist der Aufsteller verantwortlich!



meba Sichtschutzplane

- ✗ Sichtschutz für Ihre Baustelle pro Bauzaunelement
- ✗ einfache Anbringung z.B. an Bauzäunen durch meba Blitzbinder

Gewicht: 165 g/m² Art.-Nr. 61059 weiß

Art.-Nr. 61058 blau

Achtung: Hohe Windlast!

Für die Standsicherheit der Mobilzäune bei Anbringung von Planen ist der Aufsteller verantwortlich!

meba Kabelbinder

Die schnelle Verbindung.
200 x 4,6 mm
100 Stück verpackt

Art.-Nr. 61079



meba Aushebesicherung

Mit der meba Aushebesicherung können 2 Bauzaunelemente gleichzeitig am Bauzaunfuß gesichert werden. Ein Verschrauben ist nicht mehr notwendig!

Art.-Nr. 29341

Länge: 0,30 m
Höhe: 0,19 m



meba Bauzaunständer

Auch ohne Befestigung im Boden ist eine windsichere Aufstellung von meba Bauzäunen möglich.

- ✗ windsichere Aufstellung
- ✗ sichere Absperrung
- ✗ freistehendes System

Technische Daten:

Höhe 1,80 m
Aufstandsfläche 0,85 m
Gewicht 15 kg

Art.-Nr. 29480



müba Kunststofffuß mit 6 Löchern

DER NEUE!

Breite: 25 cm
Länge: 69 cm
Höhe: 14 cm
Loch Ø für Rohr 42,4 mm
Gewicht ca. 26,3 kg

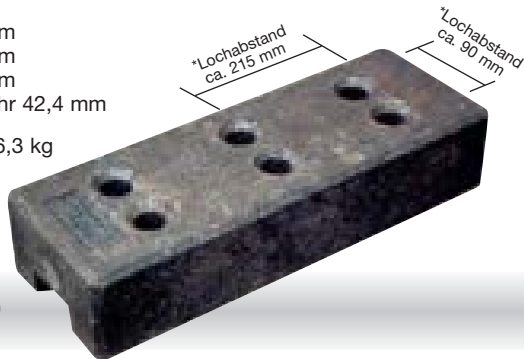

Art.-Nr. 29310

müba Betonfuß mit 6 Löchern

DER ALTBEWÄHRTE!

✗ mit Stahlbewehrung

Breite: 22 cm
Länge: 62,5 cm
Höhe: 11 cm
Loch Ø für Rohr 42,4 mm

Gewicht ca. 35,5 kg

Art.-Nr. 29320

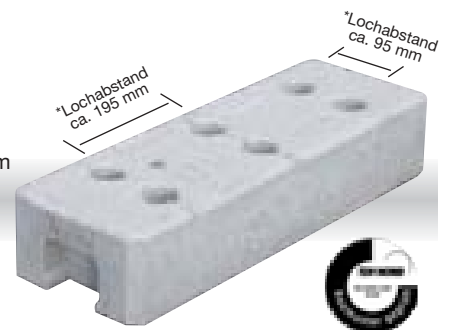

müba Recyclingfuß Art.-Nr. 29420

IHR BEITRAG ZUM UMWELTSCHUTZ!

- ✗ umweltschonend durch die Verarbeitung von Kunststoffabfällen
- ✗ praktisch kein Zerbrecen möglich
- ✗ geringes Transportgewicht

Breite: 22 cm
Länge: 67 cm
Höhe: 14 cm
Loch Ø für Rohr 42,4 mm

Gewicht: 17 kg

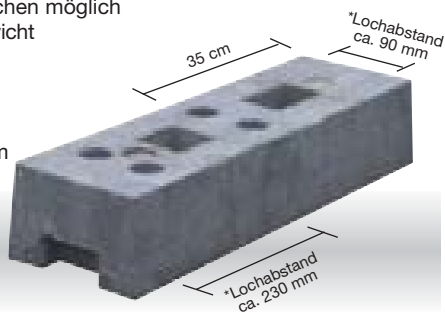

müba Stahlfußplatte

DIE BESONDERS ROBUSTE!

- ✗ durch flache Ausführungsform besonders für Baustellen im Fußgängerbereich einsetzbar
- ✗ keine Stolperkanten

Breite: 50 cm
Länge: 70 cm

Gewicht: 13,8 kg
Art.-Nr. 29380

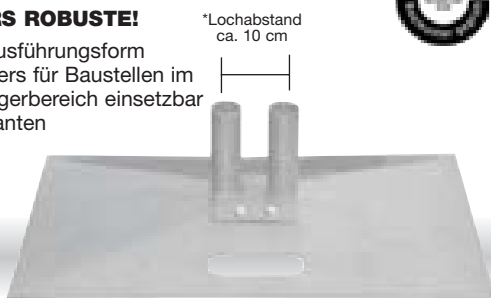

müba TL-Fußplatte Art.-Nr. 19650

gemäß TL Aufstellvorrichtung 1997

DER UNIVERSELLE!

- ✗ umweltschonend durch Verarbeitung von Kunststoffabfällen
- ✗ einsetzbar als Schilderstände durch entsprechende Einstecköffnungen für Sicherheitsbaken nicht verwendbar

aus Kunststoffrecycling, mit abgerundeten Kanten und 2 seitlichen Tragegriffen

Einstecköffnungen:
60 x 60 mm Vierkant
40 x 40 mm Vierkant

zwei Öffnungen 43 mm Ø rund
Gewicht 28 kg, Gewichtsklasse K1

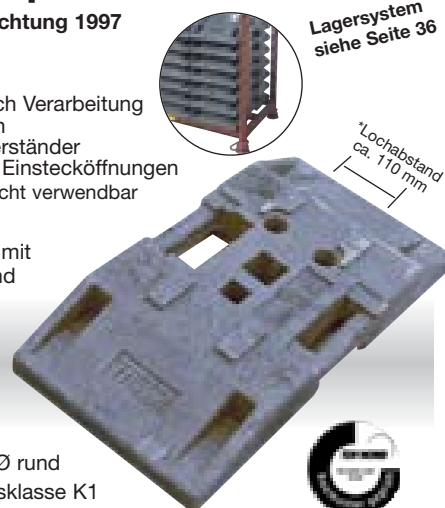

müba Bodenplatte mit zwei Einsteckhülsen

- ✗ zum ortsfesten Aufbau geeignet

Loch Ø für Rohr 42,4 mm
Befestigungslöcher Ø: 12 mm
Gewicht: 1,7 kg

Art.-Nr. 29400

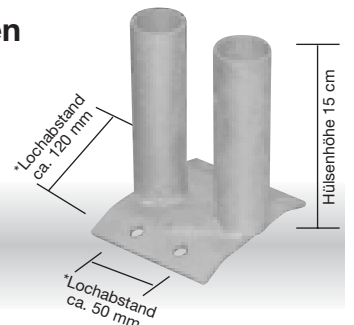

müba Erdnagel

mit 2 Aufnahmhülsen

- ✗ zum ortsfesten Aufbau geeignet
- ✗ mit Wasserablauföchern

Ø Hülse: 4,5 cm
Ø Nagel: 4,0 cm
Länge: 60 cm
Gewicht: 2,8 kg

Art.-Nr. 29410

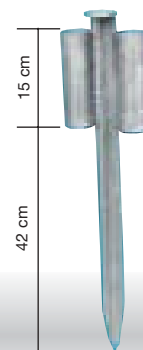

müba Erdnagel

mit Sicherungshaken

40er T-Profil
Ø Nagel: 4 cm
Länge: 80 cm
Gewicht: 2,9 kg

Art.-Nr. 29220



müba Bauzaunzelt

schützt Ihr Personal und Material vor Witterungseinflüssen!
Mit wenigen Handgriffen können Sie aus müba Bauzäunen und wenigen Zubehörteilen ein Bauzaunzelt erstellen!

Sie können das Bauzaunzelt beliebig im Raster von 3,50 m verlängern.

Für 1 Bauzaunzelt 3,50 x 3,50 m mit einer Giebelseite geschlossen werden benötigt:

1 Dachgitter für Bauzaunzelt	Art.-Nr. 39440
1 Dach- und Seitenplane	Art.-Nr. 39420
1 Giebelplane	Art.-Nr. 39430
3 Mobilzäune für Bauzaunzelt	Art.-Nr. 29375
4 Betonfüße	Art.-Nr. 29320

Für eine Verlängerung um 3,50 m werden benötigt:

1 Dachgitter für Bauzaunzelt	Art.-Nr. 39440
1 Dach- und Seitenplane	Art.-Nr. 39420
2 Mobilzäune für Bauzaunzelt	Art.-Nr. 29375
2 Betonfüße	Art.-Nr. 29320

Technische Angaben:

Breite: 3,50 m / Länge: 3,50 m /
verlängerbar im Raster von: 3,50 m /
Seitenhöhe: 2,08 m / Firsthöhe: 2,35 m



Zelt kann mittels Rollen auch fahrbar gemacht werden.
Rollenfuß **Art.-Nr. 39240**



Teilbare Rückwand

müba Lagerzelt

Der perfekte Unterstand um Material oder Lagerware vor Witterung zu schützen.

Das Lagerzelt wird mit wenigen Handgriffen aus müba Bauzäunen aufgestellt.

Es ist über Torelemente zugänglich und abschliessbar.

Das abgebildete Lagerzelt ist 3,50 m breit und 7,00 m lang, und kann beliebig im Raster von 3,50 verlängert oder verkürzt werden.

- ✗ Torelement, abschliessbar
- ✗ hervorragend geeignet als zusätzliches Lager im Außenbereich



Torhalter

Für 1 Lagerzelt 3,50 x 7,00 m werden benötigt:

2 Dachgitter	Art.-Nr. 39440
2 Dach- und Seitenplanen	Art.-Nr. 39420
1 Giebelplane	Art.-Nr. 39430
5 Mobilzäune 3,50 m x 2,00 m	Art.-Nr. 29375
1 Mobilzaun 2,20 m x 2,00 m	Art.-Nr. 29160
1 Torelement mit Schloß	Art.-Nr. 29210
1 Torhalter für Lagerzelt, links	Art.-Nr. 39451
1 Torhalter für Lagerzelt, rechts	Art.-Nr. 39452
7 Betonfüße	Art.-Nr. 29320



müba Holzbauszaun

Wenn Sie ihre Baustelle vor Einsicht oder Eindringen von Unbefugten schützen möchten, sind unsere Holzbauszäune für Sie die optimale Lösung. Gegenüber herkömmlichen Holzzäunen zeichnet sich unser System durch schnelle Montage und flexible Anwendung, z.B. Montage über Eck oder im Bogen, aus.

- ✗ Aufnahme von Wandelementen mit unterschiedlichen Höhen und Stärken
- ✗ Schutz vor Einsicht und Eindringen von Unbefugten
- ✗ von außen nicht demontierbar
- ✗ schnelle Montage
- ✗ flexibel einsetzbar, auch für Eck- und Bogenlösung

Holzbauszaun (Element)

Stärke 20 mm
Maße: 2,17 x 2,04 m
Gewicht: 65,00 kg

Art.-Nr. 29600



Übersteigschutz mit Adapter

Höhe 80 cm
Gewicht: 1,60 kg

Art.-Nr. 29611

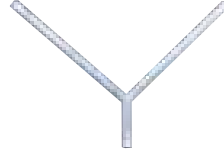

Y-Halter für Holzbauszaun

Höhe 50 cm
Gewicht: 1,65 kg

Art.-Nr. 29612



Holzbauszaun wurde vom Endkunden weiss gestrichen

Da müba Holzbauszäune durch Ihre Konstruktion von außen nicht demontierbar sind, ist das Eindringen von Unbefugten nicht möglich.

Bitte fordern Sie die Aufbauanleitung an!

Der Beschlagsatz für Holzbauszaun wird an die vorhandenen müba Holzbauszaunelemente angebracht. Es können einflügelige oder doppelflügelige Varianten erstellt werden.

Bauteile zur Erstellung eines Schiebetors für Holzbauszaun

Beschlagsatz bestehend aus:
3 Torfahrwerken
2 Führungsschienen
2 Verschlusslaschen
1 Ausfahrversicherung

Beschlagsatz, verzinkt

Art.-Nr. 29614

Gewicht 24,5 kg

Ein einfacher Beschlagsatz ermöglicht eine Durchgangsbreite von 1,85 m. Mit 2 Beschlagsätzen läßt sich ein doppelflügeliges Tor mit einer Durchgangsbreite von 3,70 m erstellen.



Ständer für Holzbauszaun

höhenverstellbar von 1,88 m bis 2,30 m

Wandelemente bis 4,3 cm Stärke einsetzbar
Gewicht: 17,00 kg

Art.-Nr. 29610

Eck-Ständer für Holzbauszaun

Art.-Nr. 29613



müba Dachschutzwand

Die müba Dachschutzwand wird auf geneigten Dachflächen bis 60° zur Absturz-sicherung eingesetzt. Sie entspricht den Anforderungen der „Grundsätze für die Prüfung und Zertifizierung von Seitenschutzbauteilen, Randsicherungen und Dachschutzwänden“ (GS-BAU-21, April 2004) bis 40 m über dem Gelände.

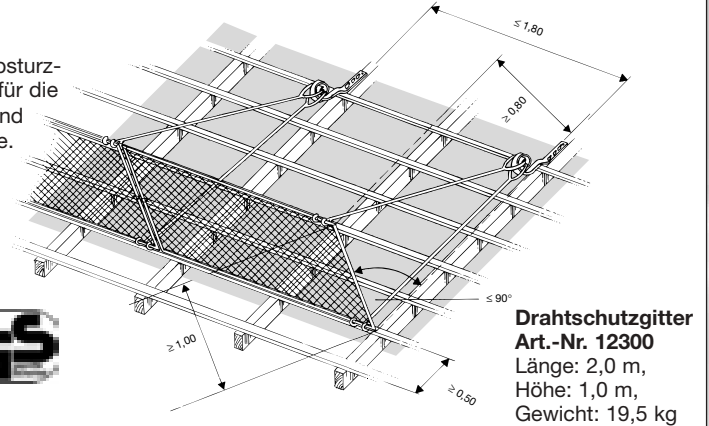

Schutzwandhalter
Art.-Nr. 12320



Hakenschncke
Art.-Nr. 12340

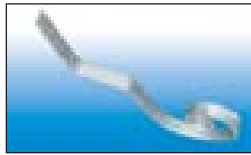

Hakenplatte
Art.-Nr. 12330

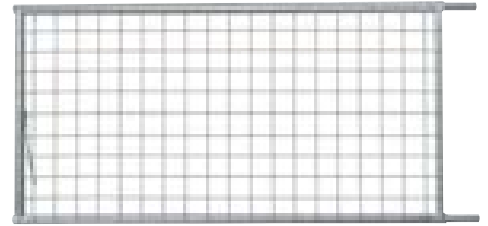

müba Dachdeckerstuhl (Besengerüst)

Der müba Dachdeckerstuhl entspricht den Sicherheitsvorschriften der Bau-Berufsgenossenschaften.

Gemäß den Vorschriften der Bau-Berufsgenossenschaft sind auf geneigten Dächern, mit mehr als 45° Dachneigung, besondere Arbeitsplätze zu schaffen und zwar unabhängig von den erforderlichen Absturzsicherungen.

- ✗ Einsetzbar bei Dachneigungen von 30° - 60°
- ✗ geringes Gewicht (nur 4 kg) durch Aluminium-Konstruktion



Bitte beachten Sie die Aufbau- und Verwendungsanweisung!

handlich zu transportieren

müba Dachhaken

Dachhaken, gerade
gemäß DIN EN 517

Art.-Nr. 11257, verzinkt
Länge 490 mm





Ortgangssicherung, geprüft nach DIN EN 13374-A

Bitte beachten Sie die Aufbau- und Verwendungsanweisung!

Art.-Nr. 12670
aus Aluminium



Für Ihre und die Sicherheit Ihrer Mitarbeiter!

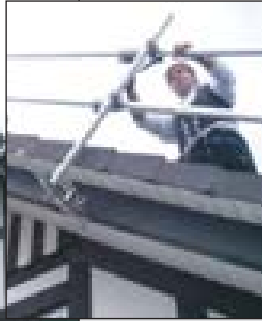

Die Ortgangssicherung wird am Giebel eingesetzt und dient der Absturzsicherung. Die meba Ortgangssicherung darf verwendet werden als Absturzsicherung im Sinne der UVV „Bauarbeiten“ (BGV C22) §12 bei Arbeiten an und auf Dächern bis zu 60° Neigung. Geprüft und zugelassen nach DIN EN 13374-A für Aufbauhöhen bis max. 40m über Gelände. Zum Einsatz kommen entweder Gerüstrohre oder Gitterträger.

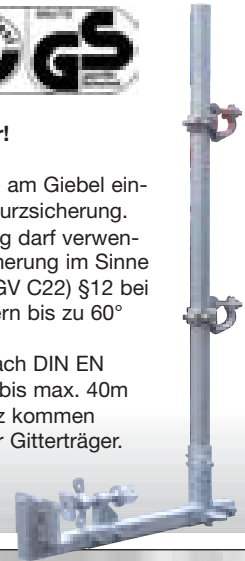

Dachständer für Arbeits- und Lastbühnen

Der einstellbare meba Dachständer für Dachschrägen mit 30 bis 65 Grad Dachneigung, max. Belastung nach DIN 4420. Die als Montagehilfe dienenden Einhängegabeln des Dachständers sind für Lattungen bis 5 cm Stärke geeignet. Die praxiserleichterte Befestigung mit Schrauben- und Nagelbohrungen garantiert eine sichere Befestigung.

max. Belastung: 500 kg

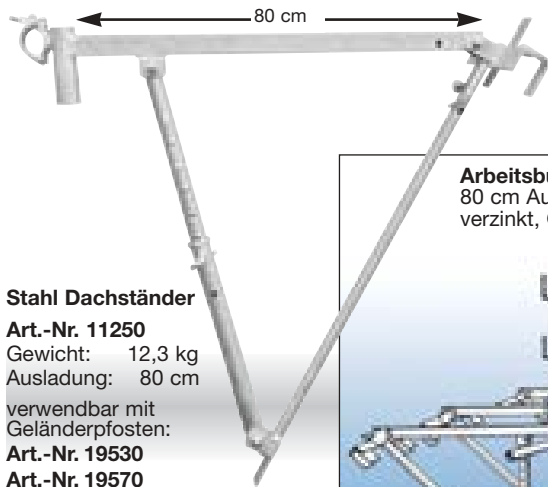

Arbeitsbühne komplett:
80 cm Ausladung,
verzinkt, Gewicht 67 kg

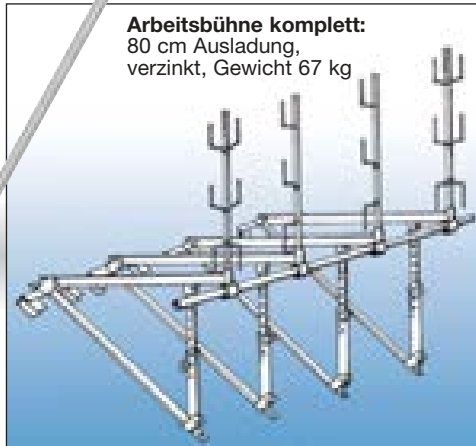

Stahl Dachständer
Art.-Nr. 11250
Gewicht: 12,3 kg
Ausladung: 80 cm
verwendbar mit
Geländerpfosten:
Art.-Nr. 19530
Art.-Nr. 19570

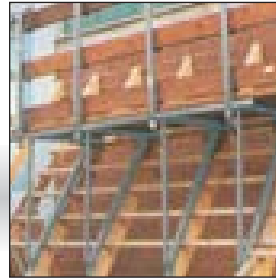
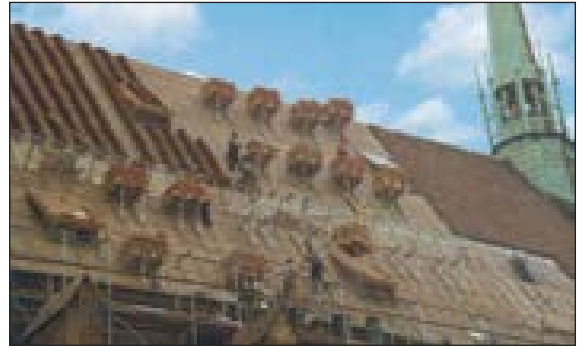

Bitte beachten Sie die Aufbau- und Verwendungsanweisung!

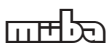

Alu-Dachständer für Arbeits- und Lastbühnen max. Belastung: 600 kg

Die einstellbaren meba Dachständer sind für Dachschrägen von 30 bis 65 Grad Dachneigung einsetzbar. Die als Montagehilfe dienenden Einhängegabeln der Dachständer sind für Lattungen bis 5 cm Stärke geeignet. Die praxiserleichterte Ausstattung mit Schrauben- und Nagelbohrungen garantiert eine sichere Befestigung. Das geringe Gewicht sichert eine leichte Handhabung.

Bitte beachten Sie die Aufbau- und Verwendungsanweisung!

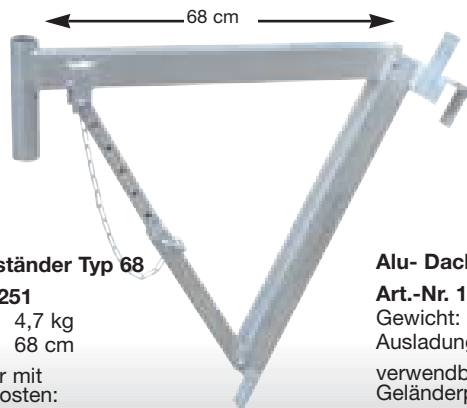

Alu- Dachständer Typ 68
Art.-Nr. 11251
Gewicht: 4,7 kg
Ausladung: 68 cm
verwendbar mit
Geländerpfosten:
Art.-Nr. 19530
Art.-Nr. 19570

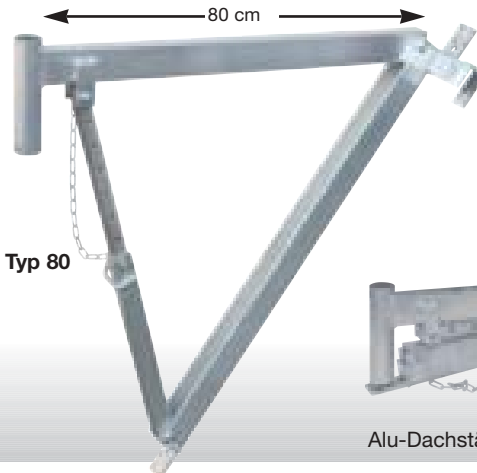

Alu- Dachständer Typ 80
Art.-Nr. 11252
Gewicht: 5,8 kg
Ausladung: 80 cm
verwendbar mit
Geländerpfosten:
Art.-Nr. 19530
Art.-Nr. 19570



Alu-Dachständer zusammengeklappt

Alu-Dachkamingerüst



müba Alu-Dachkamingerüst Ihr sicheres Arbeitsgerüst in luftiger Höhe!

Das müba Alu-Dachkamingerüst darf an Dächern mit Neigung zwischen 30° und 60° verwendet werden und ist mit 2,0 kN/m² auf einer Belagebene einsetzbar. Es ist ein freistehendes Arbeitsgerüst bestehend aus leichten Aluminium-Bauteilen. Arbeiten bis zu einer Höhe von 4 m können problemlos ausgeführt werden, da die Belagebenen im Abstand von 25 cm eingehangen werden können. Einige Systemteile sind mit müba Fahrgerüstsystemteilen baugleich. Sie können also durch Zukauf von Fahrgerüstteilen Ihr Dach-Kamingerüst zu einem Fahrgerüst ausbauen!



Aufbaubeispiele Aluminium-Dachkamingerüst

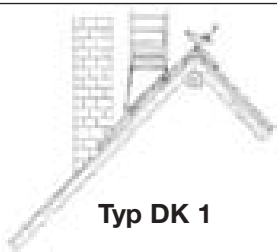

Art.-Nr. 46601

einseitig aufgebaut mit einer Arbeitsbühne bestehend aus:

- 4 Dachgerüstleitern 3,00 m
- 2 Leitersicherungen
- 2 Leiterrahmen 1,00 m
- 1 Geländerrahmen 2,50 m
- 12 Lagerhölzer
- 2 Dachgerüstkonsolen
- 1 Horizontalrahmen Typ F 2,50 m
- 1 Seitenschutz klappbar 3-teilig

Zusätzlich wird benötigt:
1 Dachgerüstleiter mit Firsteinhängung als Montageleiter

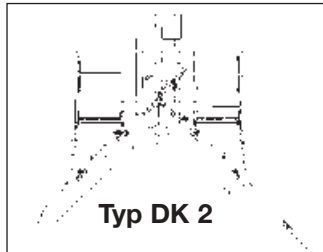

Art.-Nr. 46602

zweiseitig aufgebaut mit zwei Arbeitsbühnen bestehend aus:

- 4 Dachgerüstleitern 3,00 m
- 2 Leitersicherungen
- 4 Leiterrahmen 1,00 m
- 2 Geländerrahmen 2,50 m
- 16 Lagerhölzer
- 4 Dachgerüstkonsolen
- 2 Horizontalrahmen Typ F 2,50 m
- 2 Seitenschutz klappbar 3-teilig

Zusätzlich wird benötigt:
1 Dachgerüstleiter mit Firsteinhängung als Montageleiter

Folgende Teile aus dem müba Aluminium-Dachkamingerüst können in müba Aluminium-Fahrgerüsten eingesetzt werden:
Leiterrahmen 2,00 m • Leiterrahmen 1,00 m • Horizontalrahmen Typ F • Durchgangsrahmen Typ F • Rückenlehne Typ F • Diagonalstrebe Typ F • Geländerrahmen

müba Alu-Dachgerüstleiter mit Firsteinhängung

Art.-Nr. 46031

Die müba Alu-Dachgerüstleiter mit Firsteinhängung kann schnell als Aufstiegshilfe über den Dachfirst gelegt werden. Das Auflageholz an der Firsteinhängung ist beweglich gelagert und paßt sich somit den unterschiedlichen Dachneigungen an!

Länge: 3,00 m
Gewicht: 16 kg

(Holzunterlagen sind im Bereich der Dachgerüstleiter nicht im Lieferumfang enthalten)



Verlängerungen der Dachgerüstleiter um je 3 m, sind durch die Dachgerüstleiter **Art.-Nr. 11200**, oder um je 1,50 m, durch die Dachgerüstleiter **Art.-Nr. 46038**, möglich.

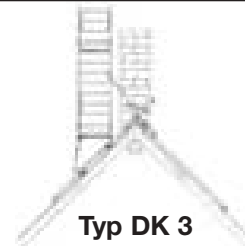

Art.-Nr. 46603

einseitig aufgebaut mit zwei Arbeitsbühnen bestehend aus:

- 4 Dachgerüstleitern 3,00 m
- 2 Leitersicherungen
- 2 Leiterrahmen 2,00 m
- 1 Horizontalrahmen Typ F
- 2 Rückenlehnen Typ F
- 1 Diagonalstrebe Typ F
- 2 Sicherungsrohre
- 12 Lagerhölzer
- 2 Dachgerüstkonsolen
- 2 Leiterrahmen 1,00 m
- 1 Durchgangsrahmen Typ F
- 1 Geländerrahmen
- 1 Seitenschutz klappbar 3-teilig
- 2 Drehkupplungen mit Flügelmutter

Zusätzlich wird benötigt:
1 Dachgerüstleiter mit Firsteinhängung als Montageleiter

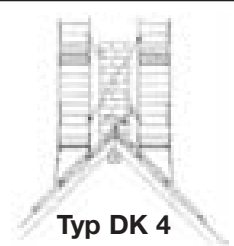

Art.-Nr. 46604

zweiseitig aufgebaut mit vier Arbeitsbühnen bestehend aus:

- 4 Dachgerüstleitern 3,00 m
- 2 Leitersicherungen
- 4 Leiterrahmen 2,00 m
- 2 Horizontalrahmen Typ F
- 4 Rückenlehnen Typ F
- 2 Diagonalstrebe Typ F
- 2 Sicherungsrohre
- 16 Lagerhölzer
- 4 Dachgerüstkonsolen
- 4 Leiterrahmen 1,00 m
- 2 Durchgangsrahmen Typ F
- 2 Geländerrahmen
- 2 Seitenschutz klappbar 3-teilig
- 4 Drehkupplungen mit Flügelmutter

Zusätzlich wird benötigt:
1 Dachgerüstleiter mit Firsteinhängung als Montageleiter

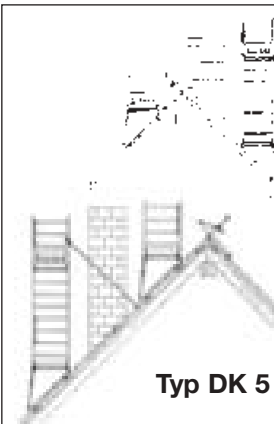

Art.-Nr. 46605

zweiseitig aufgebaut mit drei Arbeitsbühnen bestehend aus:

- 6 Dachgerüstleitern 3,00 m
- 2 Leitersicherungen
- 2 Leiterrahmen 2,00 m
- 2 Horizontalrahmen Typ F
- 2 Rückenlehnen Typ F
- 1 Diagonalstrebe Typ F
- 2 Sicherungsrohre
- 16 Lagerhölzer
- 4 Dachgerüstkonsolen
- 4 Leiterrahmen 1,00 m
- 1 Durchgangsrahmen Typ F
- 2 Geländerrahmen
- 2 Seitenschutz klappbar 3-teilig
- 2 Drehkupplungen mit Flügelmutter

Zusätzlich wird benötigt: 1 Dachgerüstleiter mit Firsteinhängung als Montageleiter

Konstruktionsmerkmale der müba Aluminium-Fahrgerüste

müba Fahrgerüste entsprechen den Anforderungen der DIN EN 1004. Für Sie bedeutet dies eine sichere Investition in die Zukunft.

Bei der Entwicklung unserer Aluminium Fahrgerüste Typ 70 und Typ 200 haben wir besonderen Wert auf praxisnahe Einsatzfähigkeit gelegt. Ob am Bau oder in der Industrie; für Ihre Anwendungsfälle steht Ihnen immer ein maßgerechter Fahrgerüsttyp zur Verfügung.

Ein besonderes Konstruktionsmerkmal der müba Fahrgerüsttypen ist die Austauschbarkeit aller Gerüstbauteile untereinander.

Das bedeutet: Ein Fahrgerüsttyp - z.B. Typ 70/1 können Sie zu einem späteren Zeitpunkt problemlos zu einem Fahrgerüst z.B. Typ 200/8 ausbauen. Wir garantieren Ihnen somit Wirtschaftlichkeit für die Zukunft.

- ✗ leichte Einzelteile
- ✗ robuste Ausführung
- ✗ vielseitig einsetzbar

} Kennzeichen der müba Aluminium-Fahrgerüste

Weitere Konstruktionsmerkmale der müba Aluminium-Fahrgerüste:

- ✗ **einfache und schnelle Montage ohne Werkzeug**
Die Leiterrahmen werden einfach ineinander gesteckt. Die Diagonalen, die Rückenlehnen und die Durchgangsrahmen werden mit der Sicherheitsklaue eingehangen.
- ✗ **geringes Gewicht**
durch leichte Aluminiumteile ist eine gute Handhabung gewährleistet. Der Transport kann vielfach mit einem PKW oder einem Anhänger durchgeführt werden.
- ✗ **hohe Einsatzfähigkeit**
für Arbeiten innen und außen, an der Wand oder an der Decke; wir gewährleisten Ihnen Sicherheit und Wirtschaftlichkeit.

In den Jahren hat sich müba zu einem der führenden Hersteller im Bereich Baugeräte und Baugerüste entwickelt. müba Qualitätsprodukte finden sich auf fast jeder Baustelle. Das breite Programm, der hohe Qualitätsstandard und der Service haben müba zum zuverlässigen Partner der Bauwirtschaft werden lassen. müba Aluminium Roll- und Fahrgerüste zeichnen sich wie alle Produkte der Marke müba durch die hohe Material- und Verarbeitungsqualität sowie eine perfekte Handhabung aus.

Das geringe Gewicht und selbst einrastende Klauenverbindungen gewährleisten eine schnelle, unkomplizierte Montage ohne Werkzeug. Dies sowie unser Baukastensystem garantieren eine hohe Einsatzfähigkeit, lange Lebensdauer und Wirtschaftlichkeit.



müba Rollgerüste – geprüfte Sicherheit für Sie!



müba Fahrgerüste – geprüfte Sicherheit für Sie!



Entwickelt und gefertigt in Deutschland



Zertifizierte Qualität für höchste Ansprüche



Höchste Variabilität und Wirtschaftlichkeit



Einfacher Transport sowie Auf- und Abbau

Fahrgerüste Typ 70/X-180

 Fahrgerüste sind im Baukastensystem aufgebaut. Sie können jederzeit mit vorhandenen Bauteilen z.B. das Fahrgerüst Typ 70 zu einem Fahrgerüst Typ 200 erweitern. Hierdurch wird Ihre Lagerhaltung erheblich reduziert. Sie können für verschiedene Anwendungsfälle immer auf die Systemteile zurückgreifen.

- ✗ leicht, handlich, robust
- ✗ Arbeitsbühne 0,65 x 1,80 m
- ✗ leichte Montage durch einfaches Stecksystem
- ✗ max. Arbeitshöhe 13,65 m
- ✗ Belastung 2,0 kN/m²
- ✗ entsprechend der EN 1004
- ✗ einfache schnelle Montage ohne Werkzeuge



Bitte beachten Sie die Aufbau- und Verwendungsanweisung!

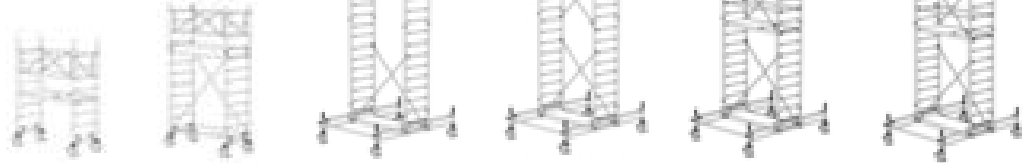
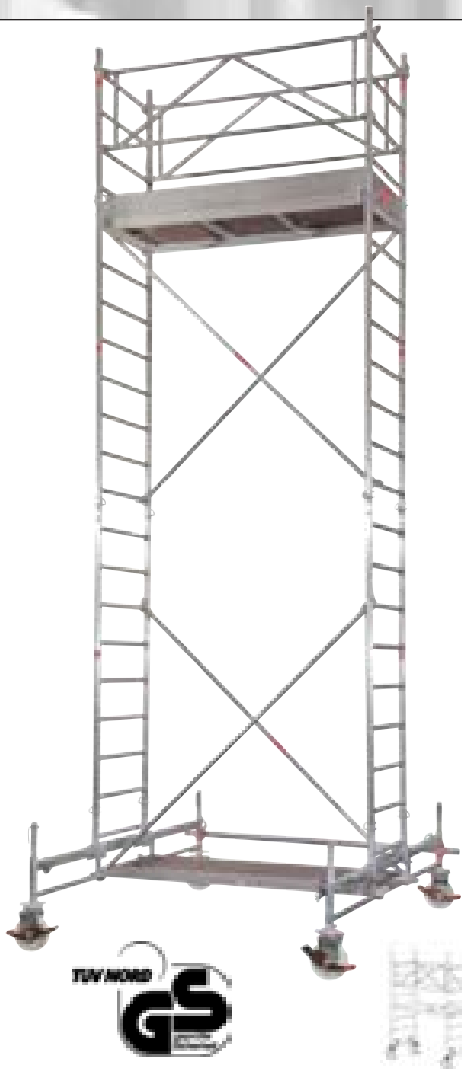

Alu-Fahrgerüst Typ	70/1-180	70/2-180	70/3-180	70/4-180	70/5-180	70/6-180
Arbeitshöhe (m)	3,40	4,40	5,65	6,65	7,65	8,65
Gerüsthöhe (m)	2,50	3,30	4,65	5,75	6,65	7,75
Standhöhe (m)	1,40	2,40	3,65	4,65	5,65	6,65
Gewicht (kg)	76,00	98,00	191,00	207,00	234,00	244,00
Artikel-Nummer	47801	47802	47803	47804	47805	47806

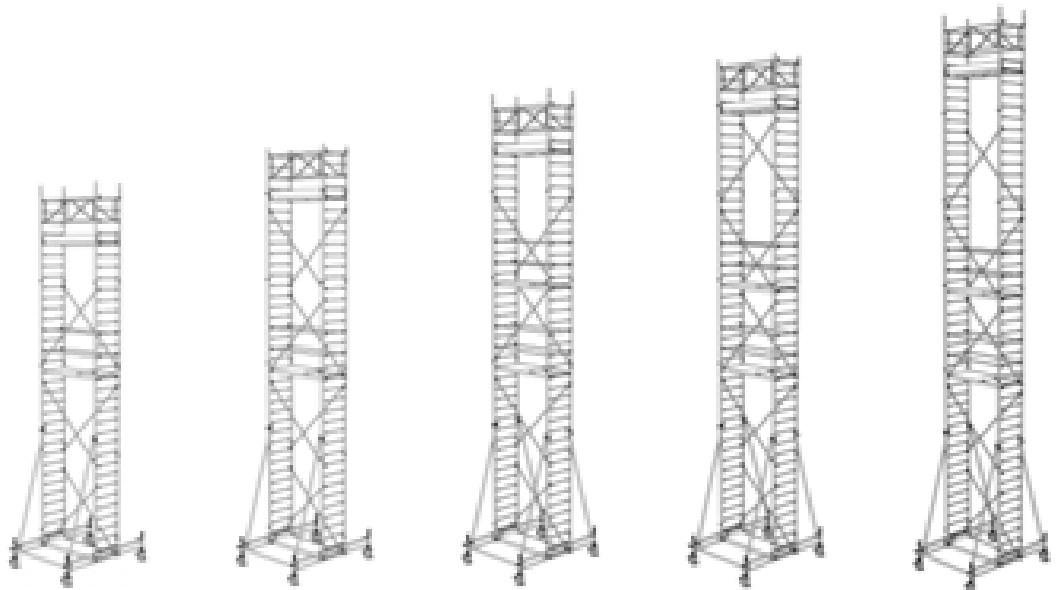
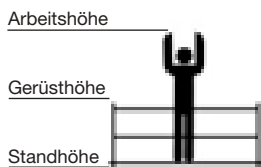

Alu-Fahrgerüst Typ	70/7-180	70/8-180	70/9-180	70/10-180	70/11-180
Arbeitshöhe (m)	9,65	10,65	11,65	12,65	13,65
Gerüsthöhe (m)	8,95	9,75	10,95	11,75	12,95
Standhöhe (m)	7,65	8,65	9,65	10,65	11,65
Gewicht (kg)	264,00	278,00	298,00	312,00	343,00
Artikel-Nummer	47807	47808	47809	47810	47811

Bitte fordern Sie unsere Prospektunterlagen an!

Fahrgerüste Typ 70/X-250

 Fahrgerüste sind im Baukasten-system aufgebaut. Sie können jederzeit mit vorhandenen Bauteilen z.B. das Fahrgerüst Typ 70 zu einem Fahrgerüst Typ 200 erweitern. Hierdurch wird Ihre Lagerhaltung erheblich reduziert. Sie können für verschiedene Anwendungsfälle immer auf die Systemteile zurückgreifen.

- ✗ leicht, handlich, robust
- ✗ Arbeitsbühne 0,65 x 2,50 m
- ✗ leichte Montage durch einfaches Stecksystem
- ✗ max. Arbeitshöhe 13,65 m
- ✗ Belastung 2,0 kN/m²
- ✗ entsprechend der EN 1004
- ✗ einfache schnelle Montage ohne Werkzeuge



Bitte beachten Sie die Aufbau- und Verwendungsanweisung!



Alu-Fahrgerüst Typ	70/1-250	70/2-250	70/3-250	70/4-250	70/5-250	70/6-250
Arbeitshöhe (m)	3,40	4,40	5,65	6,65	7,65	8,65
Gerüsthöhe (m)	2,50	3,30	4,65	5,75	6,65	7,75
Standhöhe (m)	1,40	2,40	3,65	4,65	5,65	6,65
Gewicht (kg)	86,00	119,00	214,00	227,00	269,00	281,00
Artikel-Nummer	46701	46702	46703	46704	46705	46706

Arbeitshöhe

Gerüsthöhe

Standhöhe

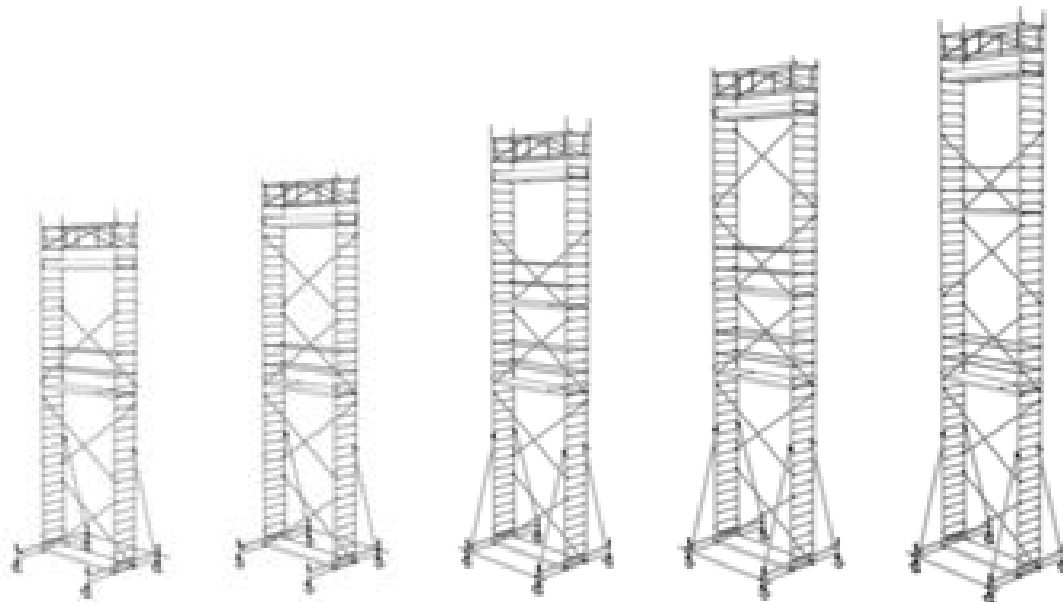
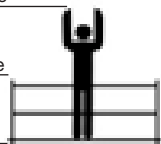

Alu-Fahrgerüst Typ	70/7-250	70/8-250	70/9-250	70/10-250	70/11-250
Arbeitshöhe (m)	9,65	10,65	11,65	12,65	13,65
Gerüsthöhe (m)	8,95	9,75	10,95	11,75	12,95
Standhöhe (m)	7,65	8,65	9,65	10,65	11,65
Gewicht (kg)	303,00	316,00	371,00	384,00	395,00
Artikel-Nummer	46707	46708	46709	46710	46711

Bitte fordern Sie unsere Prospektunterlagen an!



ma Fahrgerüste Typ 150

Ein Gerüst für Arbeiten die mehr Standfläche benötigen.

Doppelte Böden → doppelter Platz.

Bodenebenheiten können durch die leichtgängigen Spindelfüße ausgeglichen werden. Bis zu einer Arbeitshöhe von 7,40 m ist keine Basisverbreiterung notwendig, ab dieser Höhe wird dann das Gerüst standsicher auf Fahrbalken gesetzt. Aufsatzstücke auf dem Fahrbalken ermöglichen ein stufenloses Verschieben des Gerüsts. Wandseitig oder zur Mitte → ganz Ihrem Bedarf entsprechend.

Diagonalen, Rückengeländer, Alu-Horizontalrahmen, Alu-Durchgangsrahmen und Bordbretter sind auch im Fahrgerüst Typ 70 einsetzbar.



- ✗ leicht, handlich, robust
- ✗ Arbeitsbühne 1,30 x 2,50 m
- ✗ max. Arbeitshöhe 13,65 m
- ✗ Belastung 2,0 kN/m²
- ✗ entsprechend der EN 1004
- ✗ einfache schnelle Montage ohne Werkzeuge
- ✗ leichte Montage durch einfaches Stecksystem

Bitte beachten Sie die Aufbau- und Verwendungsanweisung!

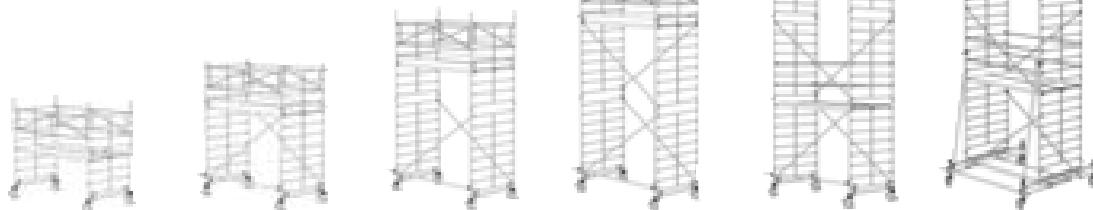

Alu-Fahrgerüst Typ	150/1	150/2	150/3	150/4	150/5	150/6
Arbeitshöhe (m)	3,40	4,40	5,40	6,40	7,40	8,65
Gerüsthöhe (m)	2,30	3,30	4,30	5,30	6,30	7,75
Standhöhe (m)	1,40	2,40	3,40	4,40	5,40	6,65
Gewicht (kg)	130,00	153,00	166,00	185,00	255,00	367,00
Artikel-Nummer	41501	41502	41503	41504	41505	41506

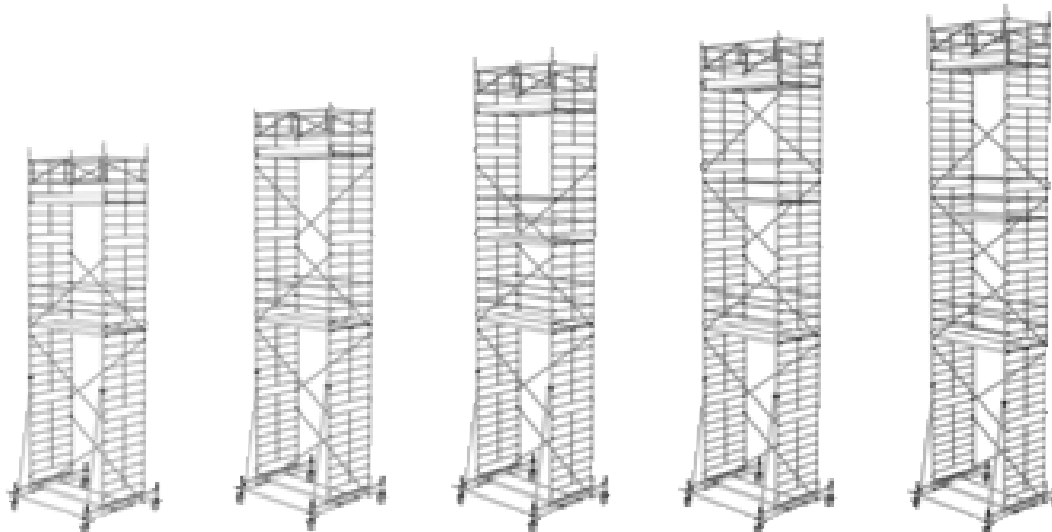
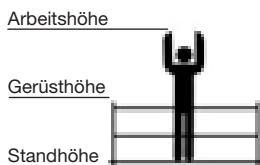

Alu-Fahrgerüst Typ	150/7	150/8	150/9	150/10	150/11
Arbeitshöhe (m)	9,65	10,65	11,65	12,65	13,65
Gerüsthöhe (m)	8,95	9,75	10,95	11,75	12,95
Standhöhe (m)	7,65	8,65	9,65	10,65	11,65
Gewicht (kg)	389,00	394,00	461,00	473,00	492,00
Artikel-Nummer	41507	41508	41509	41510	41511

Bitte fordern Sie unsere Prospektunterlagen an!

ma Fahrgerüste Typ 200

ma Fahrgerüste sind im Baukastensystem aufgebaut. Sie können jederzeit mit vorhandenen Bauteilen das Fahrgerüst Typ 200/1 zu einem Fahrgerüst bis Typ 200/11 erweitern. Hierdurch wird Ihre Lagerhaltung erheblich reduziert. Sie können für verschiedene Anwendungsfälle immer auf die Systemteile zurückgreifen.

- ✗ leicht, handlich, robust
- ✗ Arbeitsbühne 1,90 x 2,50 m
- ✗ leichte Montage durch einfaches Stecksystem
- ✗ max. Arbeitshöhe 13,65 m
- ✗ Belastung 2,0 kN/m²
- ✗ entsprechend der EN 1004
- ✗ einfache schnelle Montage ohne Werkzeuge

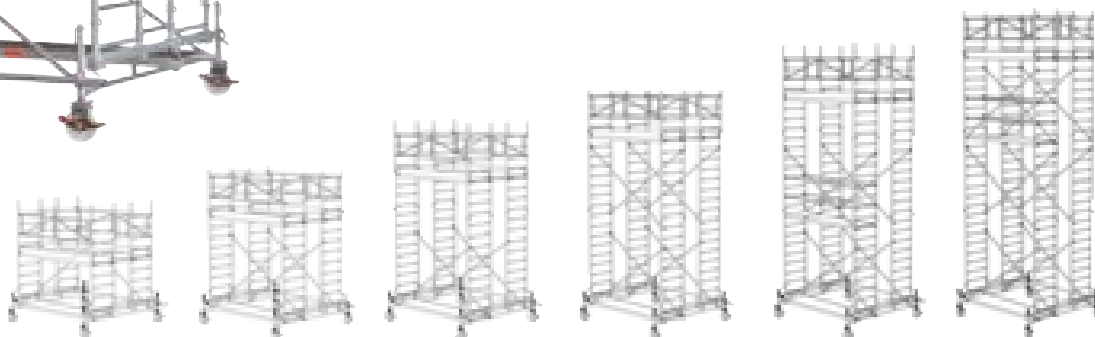

Alu-Fahrgerüst Typ	200/1	200/2	200/3	200/4	200/5	200/6
Arbeitshöhe (m)	3,65	4,65	5,65	6,65	7,65	8,65
Gerüsthöhe (m)	2,75	3,75	4,75	5,75	6,75	7,75
Standhöhe (m)	1,65	2,65	3,65	4,65	5,65	6,65
Gewicht (kg)	267,00	305,00	330,00	352,00	410,00	435,00
Artikel-Nummer	46201	46202	46203	46204	46205	46206

Bitte beachten Sie die Aufbau- und Verwendungsanweisung!

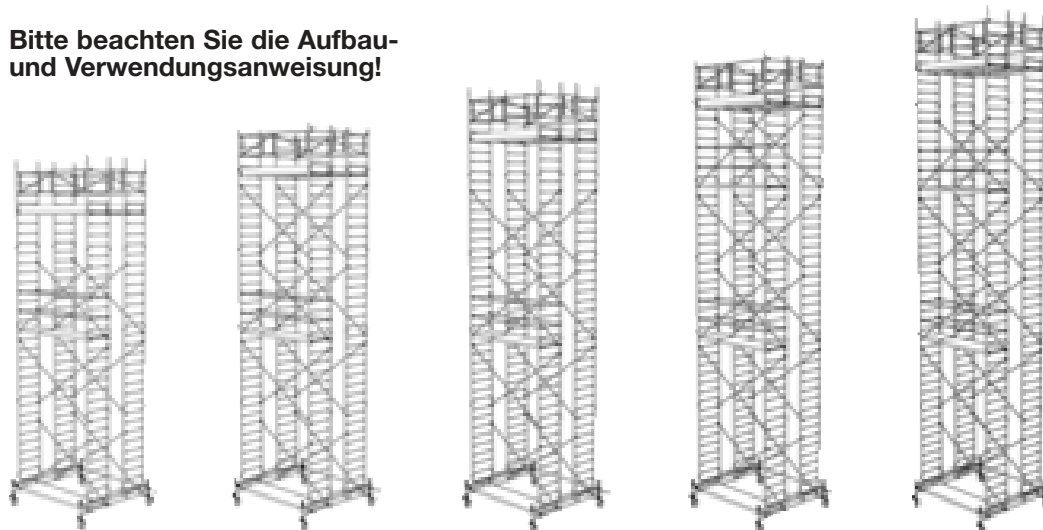
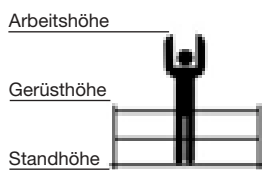

Alu-Fahrgerüst Typ	200/7	200/8	200/9	200/10	200/11
Arbeitshöhe (m)	9,65	10,65	11,65	12,65	13,65
Gerüsthöhe (m)	8,75	9,75	10,95	11,75	12,95
Standhöhe (m)	7,65	8,65	9,65	10,65	11,65
Gewicht (kg)	458,00	482,00	506,00	534,00	586,00
Artikel-Nummer	46207	46208	46209	46210	46211

Bitte fordern Sie unsere Prospektunterlagen an!

neba Aluminium-Fahrgerüst Typ Famo 4A Art.-Nr. 47704

Fahr- und Montagegerüst, 4 m, mit Ausleger

Das neba Aluminium-Fahrgerüst Famo 4A entspricht den Anforderungen der EN 1004 und weist dieselben Konstruktionsmerkmale auf wie die Aluminium-Fahrgerüste Typ 70 und Typ 200

- ✗ einfache und schnelle Montage ohne Werkzeug**
Die Leiterrahmen werden einfach ineinandergesteckt. Die Diagonalen, die Rückenlehnen und die Durchgangsrahmen werden mit der Sicherheitsklaue eingehängt.
- ✗ geringes Gewicht**
Durch leichte Aluminiumteile ist eine gute Handhabung gewährleistet. Der Transport kann vielfach mit einem PKW oder einem Anhänger durchgeführt werden.
- ✗ hohe Einsatzfähigkeit**
Für Arbeiten innen und außen, an der Wand oder an der Decke; wir gewährleisten Ihnen Sicherheit und Wirtschaftlichkeit.

Stückliste FAMO 4A

4 Leiterrahmen 2 m Typ F	Art.-Nr. 46004
2 Leiterrahmen 1 m Typ F	Art.-Nr. 46005
1 Durchgangsrahmen	Art.-Nr. 46006
2 Bordbretter 2,50 m Typ F	Art.-Nr. 46011
2 Stirnbordbretter Typ F	Art.-Nr. 46012
2 Geländerrahmen 2,50 m	Art.-Nr. 46035
4 Diagonalen Typ F	Art.-Nr. 46008
4 Rollenfüße 125 mm	Art.-Nr. 46060
2 Rückenlehne Typ F	Art.-Nr. 46010
4 Ausleger kurz	Art.-Nr. 46026

Technische Daten FAMO 4A

Gesamthöhe: 5,30 m
 max. Plattformhöhe: 4,20 m
 Arbeitshöhe: bis 6,20 m
 Plattformbreite: 0,65 m
 Plattformlänge: 2,50 m
 Gewicht: 138 kg
 Belastung: 2,0 kN/m²



neba Ausleger kurze Ausführung 85 cm

Die neba Ausleger sind für alle Fahrgerüste einsetzbar.

mit Stopfen
Art.-Nr. 46026



neba Ausleger lange Ausführung 150 cm

Die neba Ausleger sind für alle Fahrgerüste einsetzbar.

mit Stopfen
Art.-Nr. 46029



müba Aluminium-Rollgerüst Typ Boy 1 mit starrem Geländer, Länge 1,80 m Art.-Nr. 46050

Ein leichtes, handliches Fahrgerüst für geringe Höhe. Schnell aufzubauen, da nur der Belag und das Geländer eingehangen werden muß. Leicht zu transportieren (38 kg Eigengewicht). Alle Räder sind mit Feststellbremse ausgestattet. Die kurzen leichten Einzelteile passen in jedes Handwerker-Fahrzeug. Die Arbeitsbühne kann in die unteren 3 Sprossen eingehangen werden. Der Sprossenabstand erlaubt eine Höhenverstellung um jeweils 25 cm. Das aufgebaute Gerüst paßt durch jede normale Türöffnung. Werkzeug und Material werden gleich mittransportiert.



Technische Daten:

Gesamthöhe:1,80 m
 max. Plattformhöhe:0,80 m
 Arbeitshöhe bis: 2,80 m
 Plattformbreite:0,65 m
 Gesamtbreite:0,79 m
 Plattformlänge:1,80 m
 Gewicht: 38,00 kg
 Belastung:2,00 kN/m²

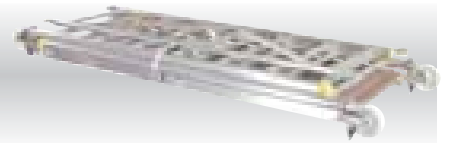

müba Aluminium-Rollgerüst Typ Boy 2 mit klappbarem Geländer, Länge 1,80 m Art.-Nr. 46051

Ein kompaktes, handliches Zimmer-Fahrgerüst. Es besteht aus 2 Einzelteilen und ist platzsparend zu transportieren und einzulagern. Alle Räder sind mit Feststellbremse ausgestattet. Die Arbeitsbühne kann in die unteren 3 Sprossen eingehangen werden. Der Sprossenabstand erlaubt eine Höhenverstellung um jeweils 25 cm. Das aufgebaute Gerüst paßt durch jede normale Türöffnung. Werkzeug und Material werden gleich mittransportiert.



Technische Daten:

Gesamthöhe:1,80 m
 max. Plattformhöhe:0,80 m
 Arbeitshöhe bis: 2,80 m
 Plattformbreite:0,65 m
 Gesamtbreite:0,79 m
 Plattformlänge:1,80 m
 Gewicht: 38,00 kg
 Belastung:2,00 kN/m²

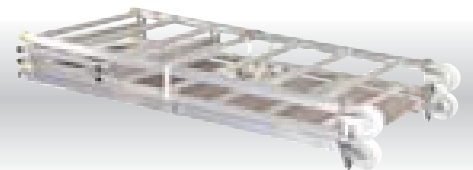

müba Aluminium-Rollgerüst Typ Boy 3 Länge 2,50 m Art.-Nr. 46052

Ein leichtes, wendiges Fahrgerüst für Arbeiten innerhalb von Räumen. Es ist schnell aufzubauen, da die Einzelteile nur zusammengesteckt werden müssen. Durch Abnehmen der oberen Umwehrgung kann das Rollgerüst problemlos durch Türöffnungen geschoben werden. Die Arbeitsplattform kann im Abstand von 25 cm in die Sprossen der Leiterraum eingehangen werden.



Technische Daten:

Gesamthöhe:2,80 m
 max. Plattformhöhe:1,80 m
 Arbeitshöhe bis: 3,80 m
 Plattformbreite:0,65 m
 Gesamtbreite:0,79 m
 Plattformlänge:2,50 m
 Gewicht: 78,00 kg
 Belastung:2,00 kN/m²



meba Rollgerüst Boy 2 mit Klappe und Aufstockung Art.-Nr. 46047
Art.-Nr. 46048

Mit wenigen Zusatzteilen für das Rollgerüst Typ Boy 2 entsteht ein vielseitiges Fahrgerüst mit einer Arbeitshöhe von 5,80 m **Fahrgerüst Boy 2 mit Klappe**

Aufstockung (nachrüstbar am Boy 2)

Fahrgerüst Boy 2 mit Klappe und Aufstockung

Art.-Nr. 46047

Art.-Nr. 46048

Art.-Nr. 46063



Technische Daten:

Gesamthöhe:4,85 m
 Plattformhöhe:3,85 m
 Arbeitshöhe bis:5,85 m
 Plattformbreite:0,65 m
 Plattformlänge:1,80 m
 Gesamtgewicht:112,0 kg
 Belastung: 2,0 kN/m²

1 Alu-Rollgerüst Typ Boy 2 mit Klappe

- + 2 Leiterrahmen 2,00 m
- + 4 Ausleger
- + 2 Diagonalen
- + 2 Stirngeländer
- + 6 Rückenlehnen 1,80 m
- + 2 Stirnbordbretter
- + 2 Bordbretter
- + 4 Sicherungsbügel

Aufstockung



= Alu-Rollgerüst Typ Boy 2 mit Klappe und Aufstockung



meba Alu-Rollbock Art.-Nr. 46049

Der meba Rollbock ist ein leichter und handlicher Rollbock für Arbeiten in Höhen bis 3,75 m. Der Rollbock kann verzurrt an seinen Einsatzort gefahren werden. Zusammengeklappt hat er nur eine geringe Abmessung von 2,00 m Länge, 1,75 m Höhe und 0,30 m Breite. Die Arbeitshöhe kann durch einen unverlierbaren Klappstecker alle 10 cm verstellt werden. Der Zugang ist über eine Alu-Einhängeleiter gesichert. Alle Räder sind mit Feststellbremsen ausgestattet.

- ✗ robust, sicher, stabil
- ✗ schnell aufgebaut
- ✗ universell einsetzbar
- ✗ kombinierbar
- ✗ große Arbeitsplattform
- ✗ sicherer Zugang

meba Fahrgerüste –
geprüfte Sicherheit
für Sie!



Durch Ausfahren der Innenrohre und Abstecken mittels Klappstecker erfolgt die Höhenverstellung.

Die Räder sind mit Feststellbremsen versehen.

Technische Daten Aluminium-Rollbock

Plattformhöhe: bis 1,75 m
 Arbeitshöhe:bis 3,75 m
 Plattformbreite:1,80 m
 Plattformlänge:2,05 m
 Belastung:1,5 kN/m²



Der Alu-Rollbock kann verzurrt bis zum Einsatzort gefahren werden.

Der Alu-Rollbock kann alle 10 cm in der Höhe verstellt werden.



müba Gerüstrohr

48,3 x 4,05 mm, verzinkt nach DIN 2441

Länge: 1,50 m **Art.-Nr. 61055**
 Länge: 2,00 m **Art.-Nr. 61050**
 Länge: 3,00 m **Art.-Nr. 61052**
 Länge: 4,00 m **Art.-Nr. 61053**
 Länge: 6,00 m **Art.-Nr. 61000**

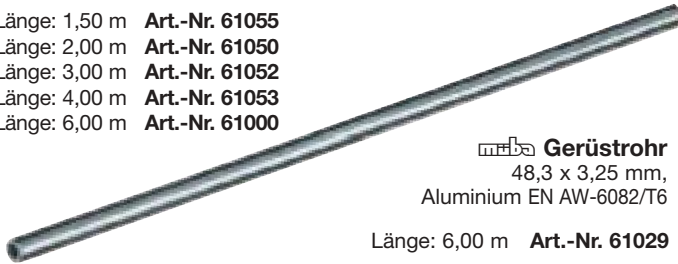

müba Gerüstrohr
 48,3 x 3,25 mm,
 Aluminium EN AW-6082/T6

Länge: 6,00 m **Art.-Nr. 61029**

müba Ratschenschlüssel

umschaltbar, mit Aluminiumgriff
 und Chromvanadiumkopf



für SW 22 **Art.-Nr. 61021**

für SW 19 + 22 **Art.-Nr. 61105**

müba Rohrverbinder

Rohrverbinder, verzinkt
Art.-Nr. 61007



müba Wandverankerungsrohr

mit Haken, verzinkt

Art.-Nr. 61013 0,60 m lang
Art.-Nr. 61014 1,00 m lang
Art.-Nr. 61015 1,50 m lang
Art.-Nr. 61033 1,80 m lang
Art.-Nr. 61108 2,50 m lang
Art.-Nr. 61107 3,50 m lang



müba Geländerholm

verzinkt, mit Rundloch 22 mm Ø

Art.-Nr. 61135 0,70 m lang
Art.-Nr. 61136 1,25 m lang
Art.-Nr. 61137 2,00 m lang

Art.-Nr. 61016 2,50 m lang
Art.-Nr. 61017 3,00 m lang
Maße: Mitte Loch - Mitte Loch



müba Kupplungen

mit Prüfzeichen, verzinkt
 mit Bundmutter
 Schlüsselweite 22 mm

Art.-Nr. 61003, Drehkupplung



Art.-Nr. 61002, Normalkupplung



Art.-Nr. 61004, Zugkupplung



Art.-Nr. 61047
 Schraubkupplung
 mit Kippstift



müba Fußspindel

verzinkt, 38 mm Ø

Art.-Nr. 61010 Gesamtlänge 350 mm
Art.-Nr. 61011 Gesamtlänge 500 mm
Art.-Nr. 61035 Gesamtlänge 800 mm



müba Gewindefußplatte

schwenkbar,
 verzinkt, 38 mm Ø,
 Gesamtlänge: 520 mm, Verstellbereich: 285 mm
 Tragfähigkeit 25 kN
 (zusätzliche Geräteaussteifung am Fußpunkt in
 Längsrichtung erforderlich)

Art.-Nr. 61100



müba Rollenfuß mit Spindel

und Bremse, 38 mm Ø.
 Verstellbereich 330 mm

Art.-Nr. 61048 Tragfähigkeit 5 kN
Art.-Nr. 61057 Tragfähigkeit 7,5 kN



müba Bundmuttern M 14

Schlüsselweite 22 mm **Art.-Nr. 61031**



müba Hammerkopfschraube

verzinkt, M 14 x 63

Art.-Nr. 61030



müba Rollenfuß

mit Bremse, Tragfähigkeit 3 kN

Art.-Nr. 61012

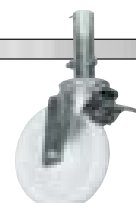

meba Systemfreie Gitterträger Bauhöhe 450 mm

Stahlrohr-Gitterträger Länge: 5,10 m
verzinkt 6,10 m
7,60 m

Art.-Nr. 61024
Art.-Nr. 61023
Art.-Nr. 61022

Alu Gitterträger
Länge:
3,10 m Art.-Nr. 61123
4,10 m Art.-Nr. 61124
5,10 m Art.-Nr. 61125
6,10 m Art.-Nr. 61126

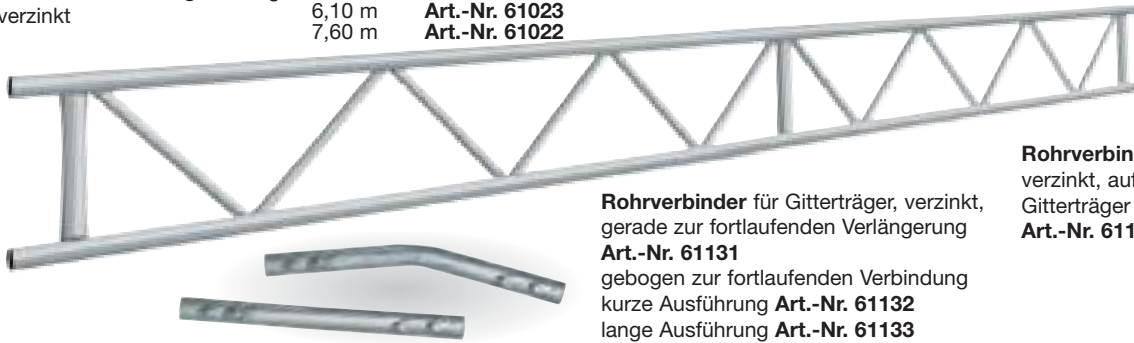

Rohrverbinder für Gitterträger, verzinkt,
gerade zur fortlaufenden Verlängerung
Art.-Nr. 61131
gebogen zur fortlaufenden Verbindung
kurze Ausführung Art.-Nr. 61132
lange Ausführung Art.-Nr. 61133

Rohrverbinder mit Halbkupplung,
verzinkt, aufschraubbar auf
Gitterträger oder Rohre
Art.-Nr. 61134

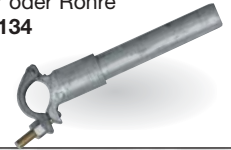

meba Aluminium-Laufstege

Nach DIN 4420 für alle Unterhaltungsarbeiten der Belastungsgruppe II. Auf tragfähige und kipp sichere Auflage ist zu achten! Liegen mehrere Stege nebeneinander, so werden sie mit Eisenstäben zum gemeinsamen Tragen gebracht.

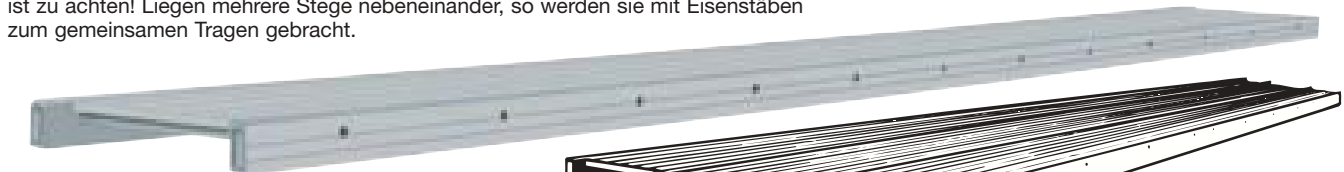

Länge (m)	Breite (m)	Höhe (m)	Art.-Nr.	Lastklasse
4,20	0,60	0,09	61080	3
5,20	0,60	0,09	61081	3
6,20	0,60	0,11	61082	3

1,5 oder 2,0 KN/m² gleichmäßig verteilt

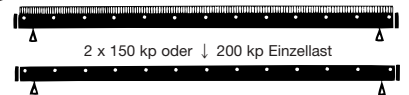

meba Geländerhalter für Alu-Laufstege

zum Aufstecken von Geländerpfosten.
Dies ermöglicht eine problemlose
Montage für den Seitenschutz, 3-teilig
für 1 Alu-Laufsteg (0,60 m)
Art.-Nr. 61085
für 2 Alu-Laufstege (1,20 m)
Art.-Nr. 61086



meba Gegenstück

zur Anbringung eines zweiten
Geländerpfostens
Art.-Nr. 61091



meba Kippsicherung für Alu-Laufstege

verzinkt, Kupplung mit Bundmutter
SW 22, zur Sicherung von Alu-
Laufstegen gegen seitliches Kippen
Art.-Nr. 61087



meba Geländerpfosten zum Geländerhalter

Höhe: 1,00 m Art.-Nr. 61036

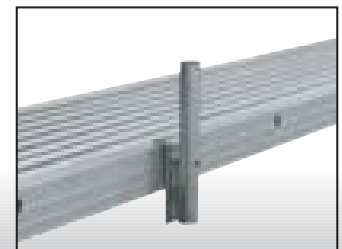

meba Aluminium-Gerüsttreppe

Besonders geeignet bei starker Gerüstbegehung und beim
Transport geringer Materialien in die oberste Gerüst-Etage.
(nur in Verbindung mit dem FIX 70 Gerüstsystem aufzubauen)



Austrittsgeländer
für Gerüsttreppe
Art.-Nr. 44057

Innengeländer
für Gerüsttreppe
Art.-Nr. 44054

Außengeländer
für Gerüsttreppe
Art.-Nr. 44053

Fußriegel für Alu-Gerüsttreppe
Art.-Nr. 44095

Aluminium-
Gerüsttreppe
Art.-Nr. 44052



meba Aufzugskonsole und Rolle für Aufzugskonsole



Rolle für Aufzugskonsole, 190 mm Ø
Art.-Nr. 61061
Tragfähigkeit 200 kg

Aufzugskonsole schwenkbar
 Ausladung 0,95 m
Art.-Nr. 61060
Tragfähigkeit 200 kg



Seil für Aufzugskonsole
 16 mm Ø, 25 m lang
Art.-Nr. 25060

meba Schutzgitter verzinkt

Höhe 1,00 m

Art.-Nr. 61019 Länge 2,50 m
Art.-Nr. 61090 Länge 3,00 m

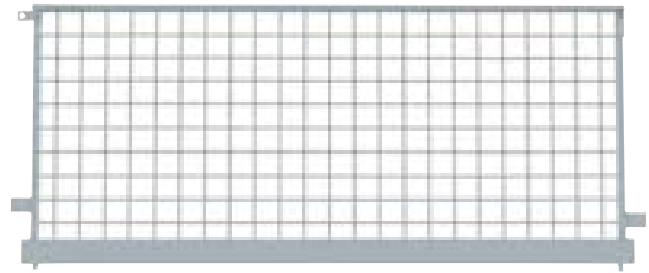

meba Gerüstschutznetz

Das vielseitig einsetzbare Gerüstschutznetz ist extrem reißfest und besonders leicht im Gewicht. Optimale Luftzirkulation.

Größen:

Gesamtbreite: 2,57 m

Länge:

10,0 m (25,7 m²) **Art.-Nr. 61064**
 20,0 m (51,4 m²) **Art.-Nr. 61075**

Gesamtbreite: 3,07 m

Länge:

10,0 m (30,7 m²) **Art.-Nr. 61112**
 20,0 m (61,4 m²) **Art.-Nr. 61113**

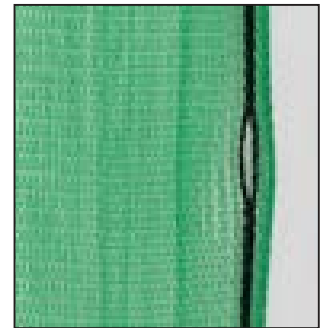

Material: Polyäthylen
 Reißfestigkeit: ca. 210 N / 5 cm
 Gewicht: ca. 50 g/m²

Faden: ca. 0,3 mm
 Maschenweite: ca. 1,8 x 1,8 mm

meba Seitenschutznetz

aus Polypropylen ca. 5 mm stark, Maschenweite 100 mm, mit angekettetem Randseil, komplett mit Gurtschnellverschlüssen im Abstand von ca. 70 cm fest am Netz angebracht

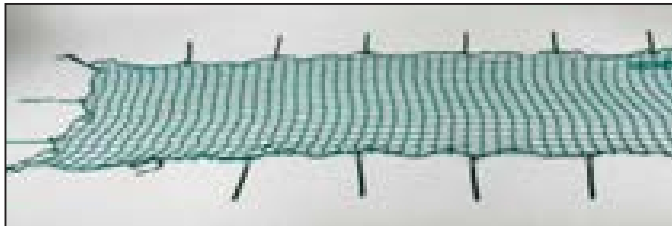

Höhe 2,00 m
 Länge 10 m
Art.-Nr. 61072

Höhe 2,00 m
 Länge 5 m
Art.-Nr. 61074

Höhe 1,50 m
 Länge 10 m
Art.-Nr. 61073

meba Kabelbinder

Die schnelle Verbindung.
 200 x 4,6 mm
 100 Stück verpackt
Art.-Nr. 61079



meba Ringschraube

Art.-Nr. 61062 12 x 120 mm
Art.-Nr. 61076 12 x 190 mm
Art.-Nr. 61092 12 x 350 mm



meba Einlageblätter

für Gerüstschildtasche

Art.-Nr. 61109

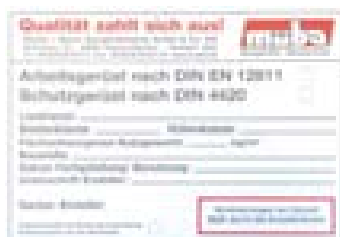

meba Abdeckkappe

für Spreizdübel
Art.-Nr. 61094



meba Spreizdübel

aus Kunststoff für Ringschraube

Art.-Nr. 61063 70 mm
Art.-Nr. 61077 135 mm
Art.-Nr. 61093 190 mm



meba Gerüstschildtasche

Art.-Nr. 61018



müba Rahmengerüst Fix 70

Ein Gerüst, das Ihren Baustellenerfordernissen optimal und kostengünstig angepaßt ist. Zur Erstellung werden nur wenige Grundelemente benötigt. Steckverbindungen gewährleisten eine einfache, schnelle Montage. Zubehörteile erleichtern das Einrüsten auch schwieriger Bauobjekte. Das müba Rahmengerüst Fix 70 entspricht der Gerüstgruppe/ Lastklasse 3 und ist mit 200 kg/m² belastbar.

Lastklasse 3 **Zulassungs-Nr. Z-8.1-182, Stahl**
Zulassungs-Nr. Z-8.1-944, Aluminium

müba Rahmengerüst Fix 70 aus Stahl oder Aluminium
 Gerüstgruppe/ Lastklasse 3
 Breite 0,70 m
 Feldlänge 0,70 m, 1,25 m, 2,00 m, 2,50 m oder 3,00 m



Gerüsttreppe



Bitte fordern Sie unsere Gerüstunterlagen an.

müba Rahmengerüst Fix 120

Mit einer Systembreite von 1,20 m und einer zugelassenen Bühnenlast von 450 kg/m² (Gerüstgruppe/ Lastklasse 5) ist das müba Rahmengerüst einmalig auf dem deutschen Markt. Viele Anwender haben diesen Systemvorteil in der Praxis schätzen gelernt. Ob als Maurer-, Fassaden-, Schutz- oder Fanggerüst; mit dem müba Rahmengerüst haben Sie immer das richtige Gerüstsystem zur Hand. Durchdachte Zusatzteile ermöglichen ein problemloses Einrüsten Ihrer Baustellen.

Lastklasse 5 **Zulassungs-Nr. Z-8.1-21**



müba Rahmengerüst FIX 120
 Gerüstgruppe/ Lastklasse 5
 Breite 1,20 m
 Feldlänge 1,25 m, 2,00 m, oder 2,50 m



Bitte fordern Sie unsere Gerüstunterlagen an.

Reden wir doch einfach darüber

Let's talk!

Parlons-en tout simplement!

Unsere freundlichen
Repräsentanten beraten Sie
kompetent.
Das müba- Team steht Ihnen
ebenfalls zur Verfügung.

Weitere Informationen erhalten
Sie über unsere Internetadresse
www.mueba.de,
oder senden Sie uns eine E-mail
an service@mueba.de.

Our friendly representatives will
be pleased to offer you compe-
tent advice, and the müba team
is available at any time for you to
contact direct.

Nos représentants vous
conseilleront avec compétence
et amabilité.
L'équipe müba se tient elle aussi
directement à votre disposition.

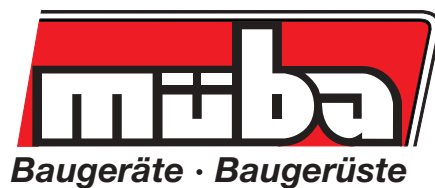

Technische Änderungen vorbehalten 01/ 19

Ihr lagerführender Fachhändler: